

Schattingsverslag min -en meerwaarde

Project: 226751 – Zijpstraat, Spekveld,
Molenstraat, Driesstraat, Hof ter Wilderlaan en
Warandestraat te Grimbergen

Opdrachtschrijving:

Opmaken verslag voor waardevermeerdering en/of waardevermindering in het kader van het vestigen van een nieuwe rooilijn langsheen de Zijpstraat, Spekveld, Molenstraat, Driesstraat, Hof ter Wilderlaan en Warandestraat te Grimbergen conform het gemeentewegendecreet 1 september 2019.

Opdrachtgever:

Gemeente Grimbergen, Prinsenstraat 3 te 1850 Grimbergen

Contactpersoon: Peter Merlevede

tel: 02 260 12 11

mail: gemeentebestuur@grimbergen.be

Opgemaakt door ondergetekende landmeter-expert, Alain Bulen, wettelijk beëdigd voor de Rechtbank van Eerste Aanleg te Hasselt, LAN041079.

1 Omschrijving totaal project

In het kader van grondverwerving ten behoeve van infrastructuurwerken in de Zijpstraat, Spekveld, Molenstraat, Driesstraat, Hof ter Wilderlaan en Warandestraat te Grimbergen dient een waarderingsverslag opgemaakt te worden.

De projectzone bestaat uit enkele gemeentewegen met dubbele verkeersrichting, zoals aangegeven op onderstaande afbeelding.

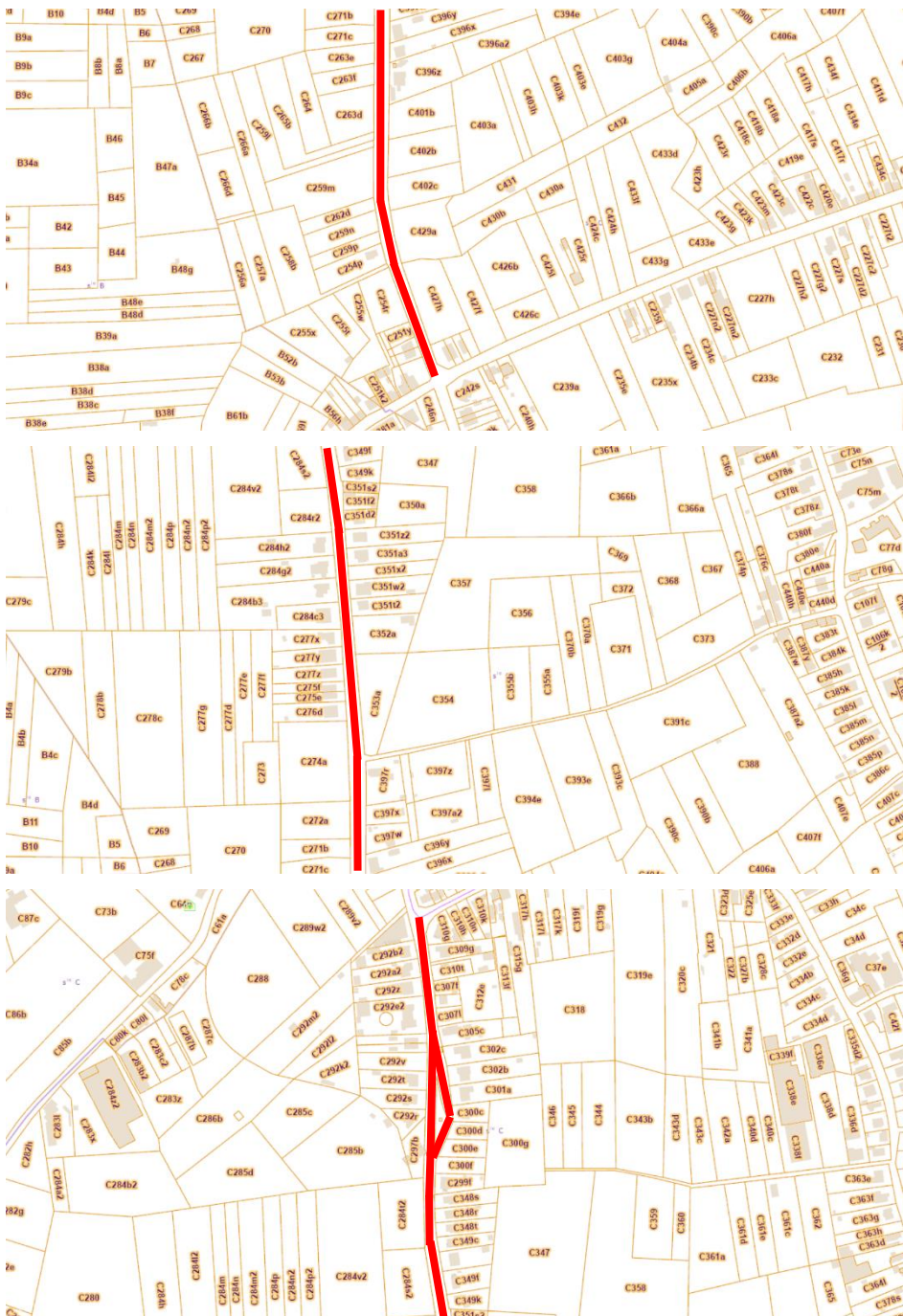

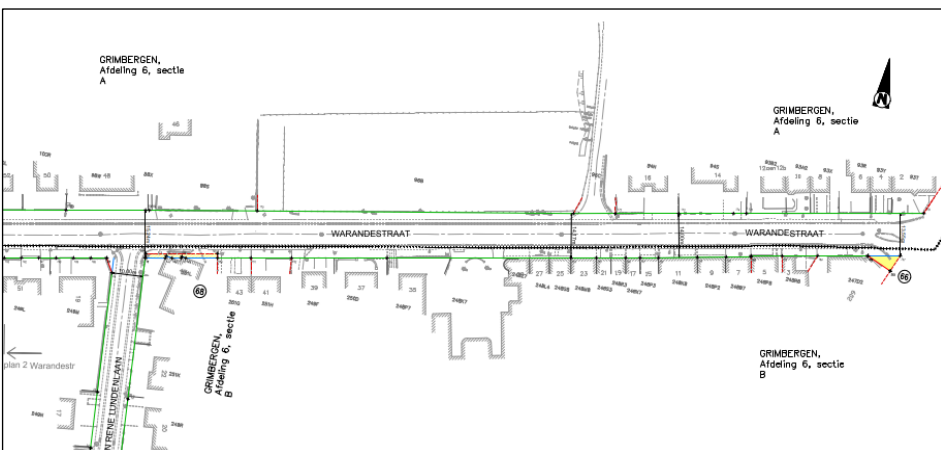
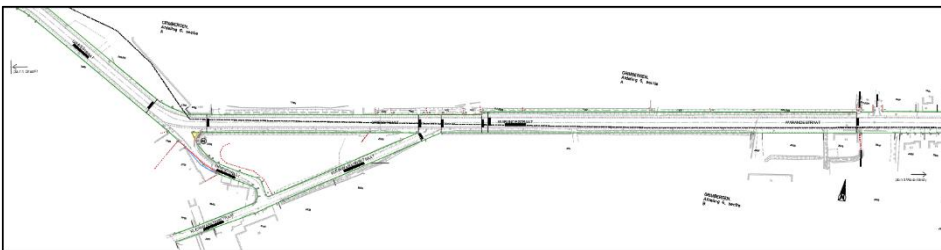
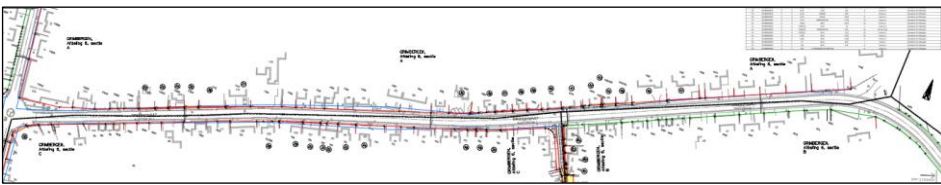
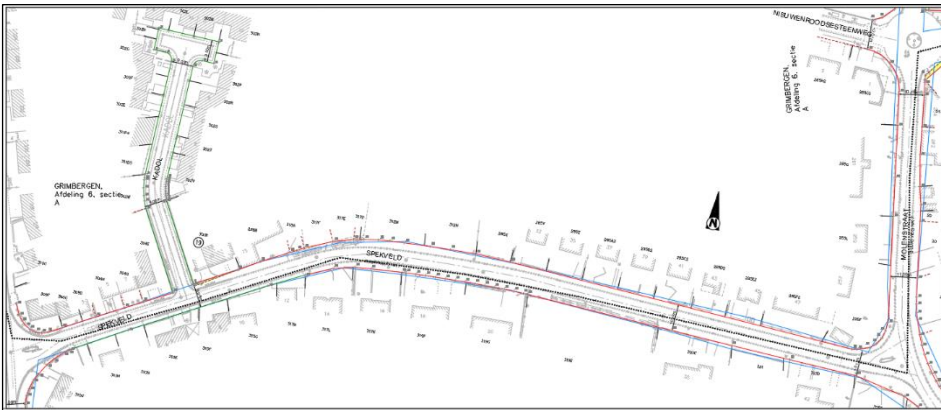
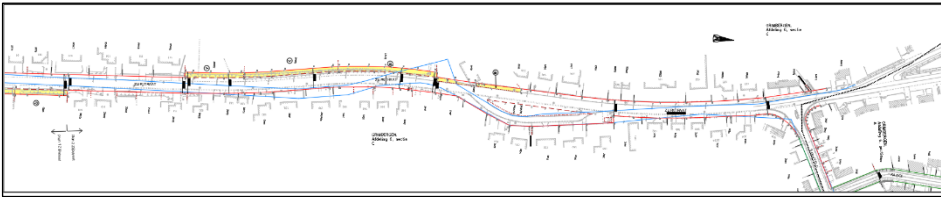

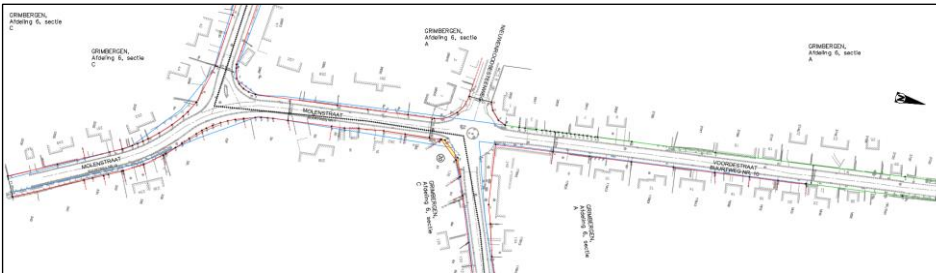
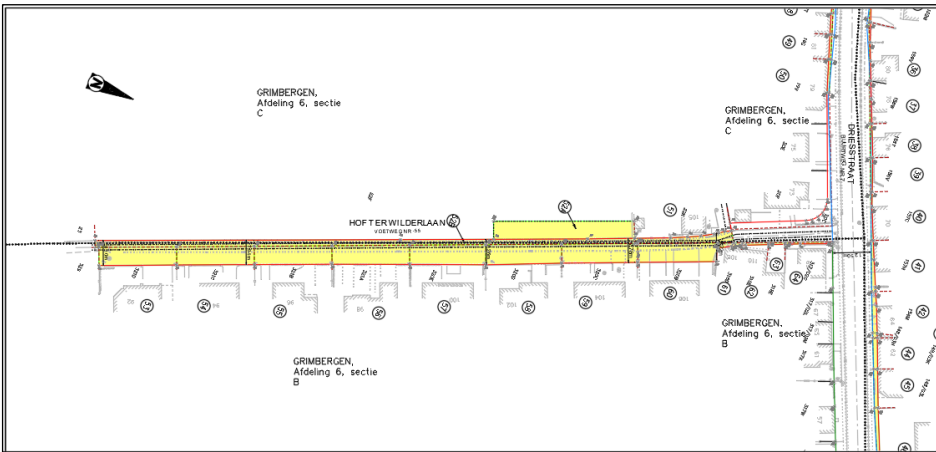
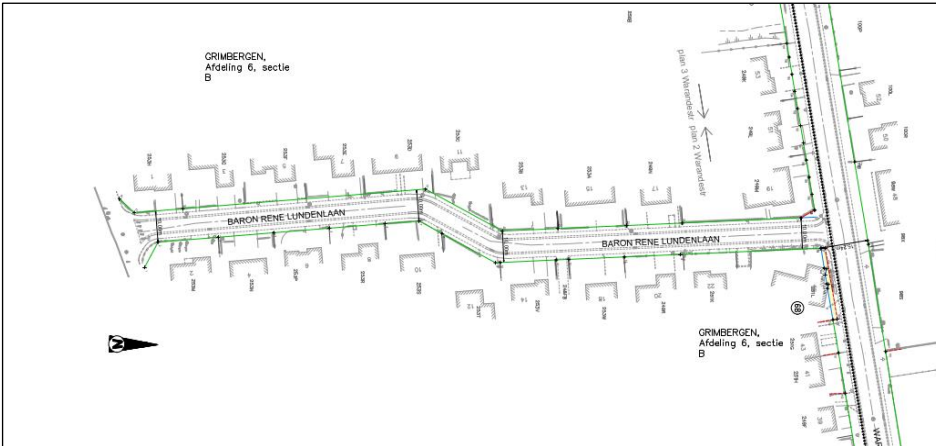

1.1 Situatieplan

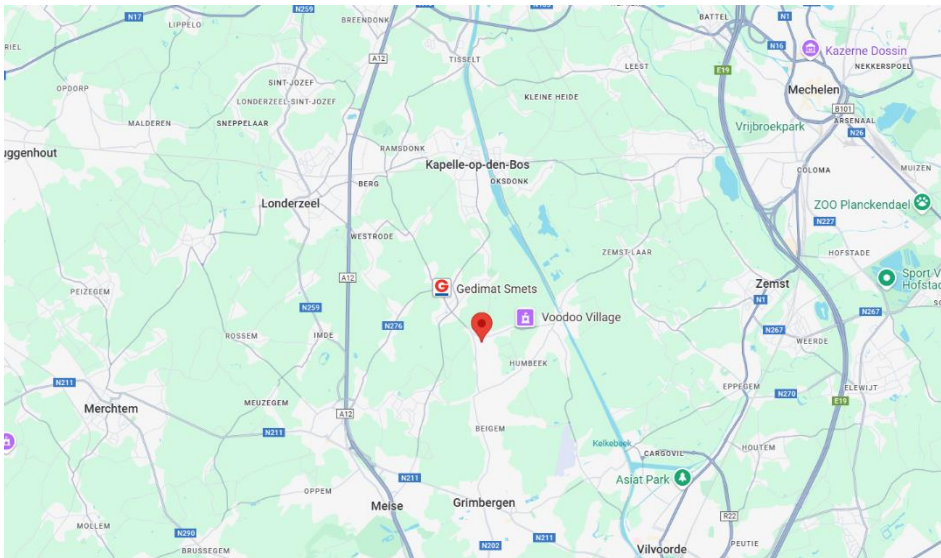

1.2 Gewestplan

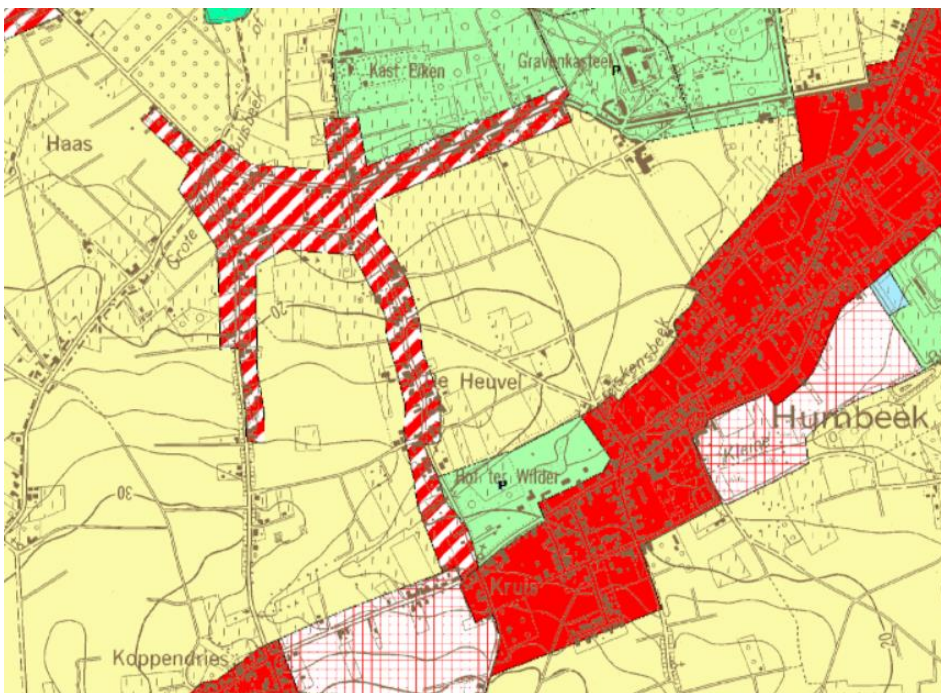

Volgens het vigerend gewestplan Halle-Vilvoorde-Asse is het project deels gelegen in woongebied, deels gelegen in woongebied met landelijk karakter, deels gelegen in agrarisch gebied en deels gelegen in parkgebied.

Volgens de omgevingscheck is het projectgebied deels gelegen in RUP Gravenkasteel en omgeving. Dit RUP is momenteel nog in opmaak.

Ruimtelijk uitvoeringsplan (in opmaak)

Een ruimtelijk uitvoeringsplan is een plan dat de bestemming van een gebied kan vastleggen en/of nieuwe (bouw)voorschriften kan koppelen aan de bestemming. Een RUP vervangt dus de bouw- en inrichtingsvoorschriften die er al zijn, of vult ze aan.

Hieronder vindt u de ruimtelijke uitvoeringsplannen in opmaak.

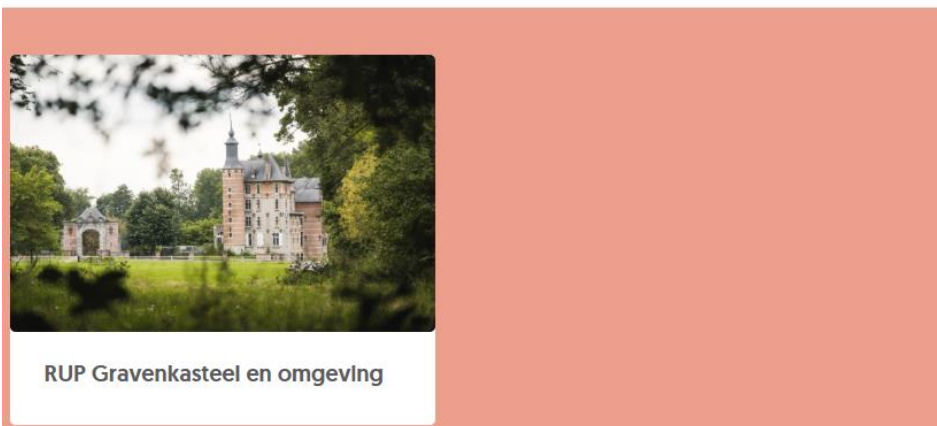

1.3 Watertoets

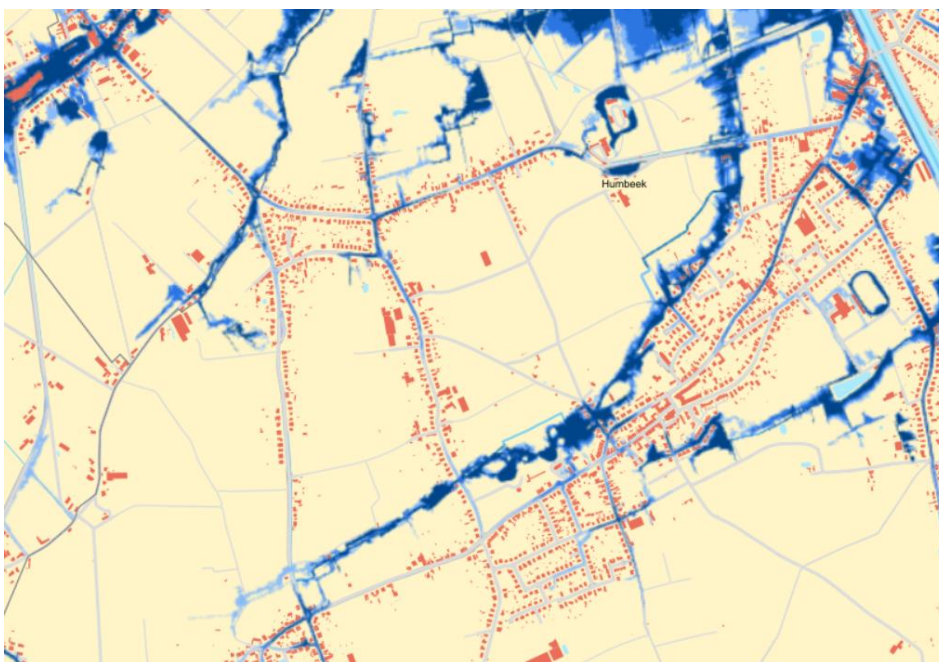

De projectzone is deels gelegen in overstroomingsgevoelig gebied volgens de Watertoets Advieskaart 2023.

1.4 Voorkooprecht

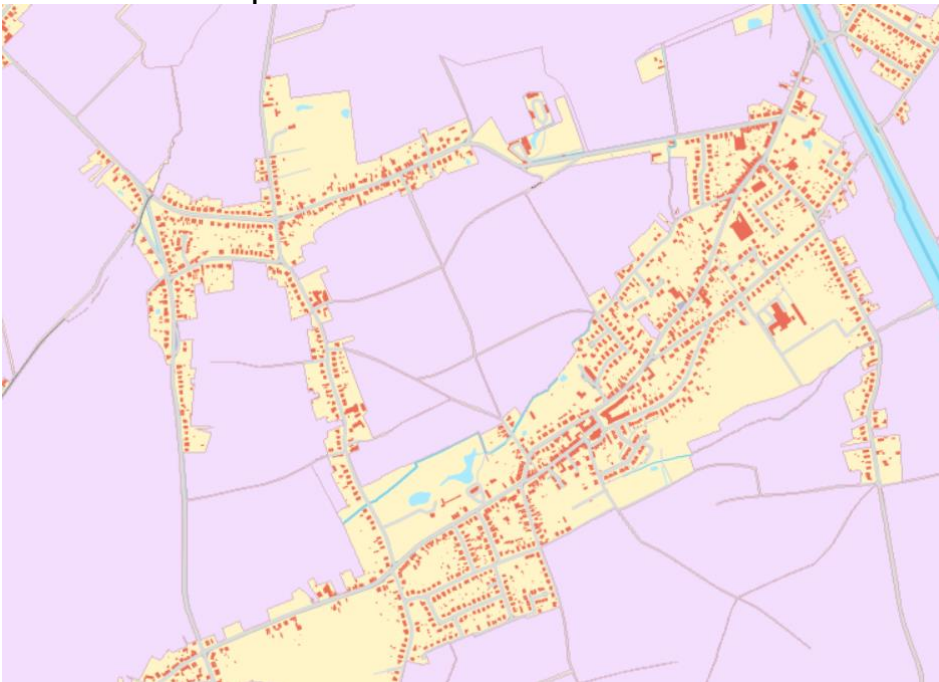

Binnen het project is deels voorkooprecht van toepassing.

1.5 Plaatsbezoek

Op 13/03/2025 werd het project ter plaatse bezocht, hierbij worden enkele foto's van de innames toegevoegd.

Inname 1 – perceel sectie C nr. 263D:



Inname 2 – perceel sectie C nr. 263F:



Inname 3 – perceel sectie C nr. 263E:



Inname 4 – perceel sectie C nr. 271C:



Inname 5 – perceel sectie C nr. 271B:



Inname 6 – perceel sectie C nr. 272A:



Inname 7 – perceel sectie C nr. 274A:





Inname 8 – perceel sectie C nr. 284R2:



Inname 9 – perceel sectie C nr. 284S2:



Inname 10 – perceel sectie C nr. 284T2:



Inname 11 – perceel sectie C nr. 401B:



Inname 12 – perceel sectie C nr. 396Z:



Inname 13 – perceel sectie C nr. 397W:



Inname 14 – perceel sectie C nr. 397X:



Inname 15 – perceel sectie C nr. 397R:



Inname 16 – perceel sectie C nr. 353A:



Inname 17 – perceel sectie C nr. 352A:





Inname 18 – perceel sectie C nr. 297B:



Inname 19 – perceel sectie A nr. 301R:



Inname 20 – perceel sectie C nr. 5T:



Inname 22 – perceel sectie A nr. 178G3:



Inname 23 – perceel sectie A nr. 178K3:



Inname 24 – perceel sectie A nr. 178M2:



Inname 25 – perceel sectie A nr. 178L2:



Inname 26 – perceel sectie A nr. 177E:



Inname 27 – perceel sectie A nr. 177F:



Inname 28 – perceel sectie C nr. 14/02D:





Inname 29 – perceel sectie C nr. 16M:



Inname 30 – perceel sectie C nr. 16N:



Inname 31 – perceel sectie C nr. 16R:



Inname 32 – perceel sectie C nr. 16P:



Inname 33 – perceel sectie C nr. 15L:



Inname 34 – perceel sectie C nr. 17P:



Inname 35 – perceel sectie A nr. 162M:



Inname 36 – perceel sectie A nr. 159V:



Inname 37 – perceel sectie A nr. 156W:



Inname 38 – perceel sectie A nr. 156T:



Inname 39 – perceel sectie A nr. 156V:



Inname 40 – perceel sectie A nr. 157G:



Inname 41 – perceel sectie A nr. 157H:



Inname 42 – perceel sectie A nr. 154M:



Inname 43 – perceel sectie A nr. 148/3H:

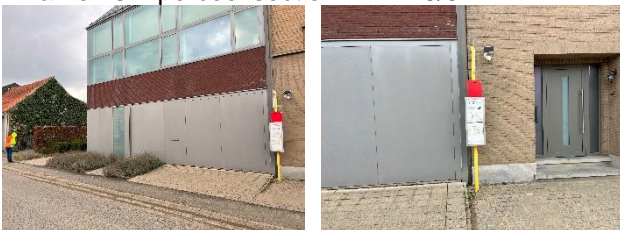

Inname 44 – perceel sectie A nr. 148/3K:



Inname 45 – perceel sectie A nr. 148/3L:



Inname 46 – perceel sectie A nr. 148E:



Inname 47 – perceel sectie A nr. 148F:



Inname 48 – perceel sectie C nr. 17T:



Inname 49 – perceel sectie C nr. 19S:



Inname 50 – perceel sectie C nr. 19V:



Inname 51 – perceel sectie C nr. 22K:



Inname 52 – perceel sectie C nr. 22F:



Inname 53 – perceel sectie B nr. 321D:



Inname 54 – perceel sectie B nr. 321C:



Inname 55 – perceel sectie B nr. 321B:



Inname 56 – perceel sectie B nr. 321A:



Inname 57 – perceel sectie B nr. 320E:



Inname 58 – perceel sectie B nr. 320D:



Inname 59 – perceel sectie B nr. 320C:



Inname 60 – perceel sectie B nr. 320B:





Inname 61 – perceel sectie B nr. 318D:



Inname 62 – perceel sectie B nr. 319E:



Inname 63 – perceel sectie B nr. 318E:



Inname 64 – perceel sectie B nr. 317/2G:



Inname 65 – perceel sectie B nr. 275B:



Inname 66 – perceel sectie B nr. 247D2:



Inname 67 – perceel sectie C nr. 251A2:



1.6 Waardering

1.6.1 Vergelijkingspunten

1.6.1.1 *Bouwgronden – gesloten bebouwing*

Adres: Oudstrijdersstraat 58 te 1880 Kapelle-op-den-Bos



Type: bouwgrond – gesloten bebouwing
 Perceelsoppervlakte: 3a22ca
 KI: €52,00
 Prijs: €115.000,00, hetzij 357,14€/m²
 Stedenbouwkundige bestemming: woongebied
 Voorkooprecht: geen voorkooprecht van toepassing
 Watertoets: niet gelegen in overstromingsgevoelig gebied

Adres: Wolvertemsesteenweg 257 te 1850 Grimbergen



Type: bouwgrond – gesloten bebouwing
 Perceelsoppervlakte: 3a34ca
 KI: niet gekend
 Prijs: €165.000,00, hetzij 494,01€/m²
 Stedenbouwkundige bestemming: woongebied
 Voorkooprecht: geen voorkooprecht van toepassing
 Watertoets: niet gelegen in overstromingsgevoelig gebied

Adres: Veldkantstraat 223B te 1850 Grimbergen



Type: bouwgrond – gesloten bebouwing
 Perceelsoppervlakte: 3a 64ca
 KI: niet gekend
 Prijs: €175.000,00, hetzij 480,77€/m²
 Stedenbouwkundige bestemming: woongebied
 Voorkooprecht: geen voorkooprecht van toepassing
 Watertoets: niet gelegen in overstromingsgevoelig gebied

1.6.1.2 *Bouwgronden – halfopen bebouwing*

Adres: Prinsenstraat 24 te 1850 Grimbergen



Type: bouwgrond – halfopen bebouwing
 Perceelsoppervlakte: 6a19ca
 KI: €1,00
 Prijs: €275.000,00, hetzij 444,26€/m²
 Stedenbouwkundige bestemming: woongebied
 Voorkooprecht: geen voorkooprecht van toepassing
 Watertoets: niet gelegen in overstromingsgevoelig gebied

Adres: Driesstraat ZN te 1851 Humbeek

Type: bouwgrond – halfopen bebouwing
 Perceelsoppervlakte: 5a01ca
 KI: niet gekend
 Prijs: €235.000,00, hetzij 469,06€/m²
 Stedenbouwkundige bestemming: woongebied met landelijk karakter
 Voorkooprecht: geen voorkooprecht van toepassing
 Watertoets: niet gelegen in overstromingsgevoelig gebied

Adres: Beigemsesteenweg 2B te 1850 Grimbergen



Type: bouwgrond – halfopen bebouwing
 Perceelsoppervlakte: 4a62ca
 KI: niet gekend
 Prijs: €260.000,00, hetzij 562,77€/m²
 Stedenbouwkundige bestemming: woongebied

Voorkooprecht: geen voorkooprecht van toepassing
 Watertoets: niet gelegen in overstromingsgevoelig gebied

Adres: Adriaan Willaertlaan 45 te 1850 Grimbergen



Type: bouwgrond – halfopen bebouwing
 Perceelsoppervlakte: 6a10ca
 KI: niet gekend
 Prijs: €295.000,00, hetzij 483,61€/m²
 Stedenbouwkundige bestemming: woonuitbreidingsgebied
 Voorkooprecht: geen voorkooprecht van toepassing
 Watertoets: niet gelegen in overstromingsgevoelig gebied

1.6.1.3 *Bouwgronden – open bebouwing*

Adres: Ter Tommendreef 9 te 1850 Grimbergen



Type: bouwgrond – open bebouwing
 Perceelsoppervlakte: 9a51ca
 KI: niet gekend
 Prijs: €320.000,00, hetzij 336,49€/m²
 Stedenbouwkundige bestemming: woongebied
 Voorkooprecht: geen voorkooprecht van toepassing
 Watertoets: niet gelegen in overstromingsgevoelig gebied

Adres: Seringenlaan 22 te 1851 Humbeek



Type: bouwgrond – open bebouwing

Perceelsoppervlakte: 15a72ca
KI: niet gekend
Prijs: €340.000,00, hetzij 216,28€/m²
Stedenbouwkundige bestemming: woongebied
Voorkooprecht: voorkooprecht van toepassing
Watertoets: gelegen in overstromingsgevoelig gebied

Adres: Molenstraat 106 te 1850 Grimbergen



Type: bouwgrond – open bebouwing
Perceelsoppervlakte: 12a09ca
KI: €11,00
Prijs: €325.000,00, hetzij 268,82€/m²
Stedenbouwkundige bestemming: woongebied
Voorkooprecht: geen voorkooprecht van toepassing
Watertoets: niet gelegen in overstromingsgevoelig gebied

Adres: Seringenlaan 20 te 1851 Humbeek



Type: bouwgrond – open bebouwing
Perceelsoppervlakte: 19a42ca
KI: niet gekend
Prijs: €349.000,00, hetzij 179,71€/m²
Stedenbouwkundige bestemming: woongebied
Voorkooprecht: voorkooprecht van toepassing
Watertoets: gelegen in overstromingsgevoelig gebied

Adres: Mechelseweg 36 te 1880 Kapelle-op-den-Bos



Type: bouwgrond – open bebouwing
 Perceelsoppervlakte: 10a40ca
 KI: niet gekend
 Prijs: €299.000,00, hetzij 287,50€/m²
 Stedenbouwkundige bestemming: woongebied
 Voorkooprecht: geen voorkooprecht van toepassing
 Watertoets: gelegen in overstromingsgevoelig gebied

1.6.1.4 *Landbouwgronden*

Adres: Sparrenlaan ZN te 1850 Grimbergen



Type: landbouwgrond
 Perceelsoppervlakte: 1ha01a00ca
 KI: niet gekend
 Prijs: €69.000,00, hetzij 6,83€/m²
 Stedenbouwkundige bestemming: agrarisch gebied
 Voorkooprecht: voorkooprecht van toepassing
 Watertoets: niet gelegen in overstromingsgevoelig gebied

Adres: Molenstraat ZN te 1880 Kapelle-op-den-Bos



Type: landbouwgrond
 Perceelsoppervlakte: 2ha83a00ca
 KI: €34,00

Prijs: €97.000,00, hetzij 3,42€/m²
 Stedenbouwkundige bestemming: agrarisch gebied
 Voorkooprecht: voorkooprecht van toepassing
 Watertoets: gelegen in overstromingsgevoelig gebied

Adres: ter plaatse Heideveld te 1850 Grimbergen



Type: landbouwgrond
 Perceelsoppervlakte: 70a90ca
 KI: €38,00
 Prijs: €79.900,00, hetzij 11,27€/m²
 Stedenbouwkundige bestemming: agrarisch gebied
 Voorkooprecht: voorkooprecht van toepassing
 Watertoets: niet gelegen in overstromingsgevoelig gebied

Adres: ter plaatse Den Cauter te 1880 Kapelle-op-den-Bos

Type: landbouwgrond
 Perceelsoppervlakte: 67a40ca
 KI: €28,00
 Prijs: €47.180,00, hetzij 7,00€/m²
 Stedenbouwkundige bestemming: agrarisch gebied
 Voorkooprecht: voorkooprecht van toepassing
 Watertoets: deels gelegen in overstromingsgevoelig gebied

Adres: ter plaatse Den Cauter te 1880 Kapelle-op-den-Bos

Type: landbouwgrond
 Perceelsoppervlakte: 33a70ca
 KI: €14,00
 Prijs: €23.590,00, hetzij 7,00€/m²
 Stedenbouwkundige bestemming: agrarisch gebied
 Voorkooprecht: voorkooprecht van toepassing
 Watertoets: deels gelegen in overstromingsgevoelig gebied

Adres: ter plaatse Den Cauter te 1880 Kapelle-op-den-Bos

Type: landbouwgrond
 Perceelsoppervlakte: 32a91ca
 KI: €6,00
 Prijs: €23.037,00, hetzij 7,00€/m²
 Stedenbouwkundige bestemming: agrarisch gebied
 Voorkooprecht: voorkooprecht van toepassing
 Watertoets: deels gelegen in overstromingsgevoelig gebied

1.6.1.5 Natuurgebied/bosgebied

Adres: Bos Van Aa te 1980 Zemst



Type: bos

Perceelsoppervlakte: 62a05ca

Kl: niet gekend

Prijs: €22.000,00, hetzij 3,55€/m²

Stedenbouwkundige bestemming: natuurgebied

Voorkooprecht: voorkooprecht van toepassing

Watertoets: gelegen in overstromingsgevoelig gebied

Adres: Voordestraat ZN te 1851 Humbeek



Type: bos

Perceelsoppervlakte: 2ha06a45ca

Kl: niet gekend

Prijs: €70.000,00, hetzij 3,39€/m²

Stedenbouwkundige bestemming: bosgebied

Voorkooprecht: voorkooprecht van toepassing

Watertoets: gelegen in overstromingsgevoelig gebied

De gemiddelde eenheidsprijs per m² voor bouwgronden voor gesloten bebouwing kan op basis van de opgegeven vergelijkingspunten gewaardeerd worden aan 444,00€/m².

Rekening houdend met:

- de beperkte oppervlakte van de in te nemen repel grond
- het reeds bebouwde karakter in vergelijking met de onbebouwde grondwaarde van de opgegeven vergelijkingspunten
- ligging in voortuinstrook en zijn gebruik

wordt een minwaarde aan van 20% van de eenheidsprijs van 444,00€/m², hetzij 355,20€/m².

Rekening houdend met het openbaar karakter wordt de eenheidsprijs voor de repel grond met openbaar karakter gewaardeerd aan 20% van 355,20€/m², hetzij 71,04€/m².

De gemiddelde eenheidsprijs per m² voor bouwgronden voor halfopen bebouwing kan op basis van de opgegeven vergelijkingspunten gewaardeerd worden aan 490,00€/m².

Rekening houdend met:

- de beperkte oppervlakte van de in te nemen repel grond
- het reeds bebouwde karakter in vergelijking met de onbebouwde grondwaarde van de opgegeven vergelijkingspunten
- ligging in voortuinstrook en zijn gebruik

wordt een minwaarde aan van 20% van de eenheidsprijs van 490,00€/m², hetzij 392,00€/m².

Rekening houdend met het openbaar karakter wordt de eenheidsprijs voor de repel grond met openbaar karakter gewaardeerd aan 20% van 392,00€/m², hetzij 71,04€/m².

De gemiddelde eenheidsprijs per m² voor bouwgronden voor open bebouwing kan op basis van de opgegeven vergelijkingspunten gewaardeerd worden aan 258,00€/m².

Rekening houdend met:

- de beperkte oppervlakte van de in te nemen repel grond
- het reeds bebouwde karakter in vergelijking met de onbebouwde grondwaarde van de opgegeven vergelijkingspunten
- ligging in voortuinstrook en zijn gebruik

wordt een minwaarde aan van 20% van de eenheidsprijs van 258,00€/m², hetzij 206,40€/m².

Rekening houdend met het openbaar karakter wordt de eenheidsprijs voor de repel grond met openbaar karakter gewaardeerd aan 20% van 206,40€/m², hetzij 41,28€/m².

De gemiddelde eenheidsprijs per m² voor landbouwgronden kan op basis van de opgegeven vergelijkingspunten gewaardeerd worden aan 7€/m².

Rekening houdend met het openbaar karakter wordt de eenheidsprijs voor de repel grond met openbaar karakter gewaardeerd aan 20% van 7€/m², hetzij 1,40€/m².

1.7 Min -en meerwaarde

Rekening houdend met de hierboven beschreven eigenschappen is ondergetekende landmeter-expert van oordeel dat deze onroerende goederen in normale verkoopsomstandigheden als volgt kunnen geschat worden.

Kadastrale gegevens				Bestemmingszone	Karakter inname	Oppervlakte inname	Grondwaarde (€/m ²)	Totale grondwaarde	Meerwaarde	Minwaarde																																																																																																																																																																																																																																																																																																																																																																																																																																																																																																																																																																																												
Gemeente	Afdeling	Sectie	Perceelnummer																																																																																																																																																																																																																																																																																																																																																																																																																																																																																																																																																																																																			
Grimbergen	6	C	263D	agrarisch gebied	openbaar	52	1.40	€ 590.80	€ 0.00	€ 590.80																																																																																																																																																																																																																																																																																																																																																																																																																																																																																																																																																																																												
					privatief	74	7.00				Grimbergen	6	C	263F	agrarisch gebied	openbaar	51	1.40	€ 379.40	€ 0.00	€ 379.40	privatief	44	7.00	Grimbergen	6	C	263E	agrarisch gebied	openbaar	68	1.40	€ 284.20	€ 0.00	€ 284.20	privatief	27	7.00	Grimbergen	6	C	271C	agrarisch gebied	openbaar	46	1.40	€ 274.40	€ 0.00	€ 274.40	privatief	30	7.00	Grimbergen	6	C	271B	agrarisch gebied	openbaar	62	1.40	€ 226.80	€ 0.00	€ 226.80	privatief	20	7.00	Grimbergen	6	C	272A	agrarisch gebied	openbaar	106	1.40	€ 393.40	€ 0.00	€ 393.40	privatief	35	7.00	Grimbergen	6	C	274A	agrarisch gebied	openbaar	303	1.40	€ 732.20	€ 0.00	€ 732.20	privatief	44	7.00	Grimbergen	6	C	284R2	agrarisch gebied	openbaar	110	1.40	€ 553.00	€ 0.00	€ 553.00	privatief	57	7.00	Grimbergen	6	C	284S2	agrarisch gebied	openbaar	118	1.40	€ 1,152.20	€ 0.00	€ 1,152.20	privatief	141	7.00	Grimbergen	6	C	284T2	agrarisch gebied	openbaar	52	1.40	€ 11,994.80	€ 0.00	€ 11,994.80	privatief	192	7.00	woongebied met landelijk karakter	privatief	41	258.00	Grimbergen	6	C	401B	agrarisch gebied	openbaar	18	1.40	€ 137.20	€ 0.00	€ 137.20	privatief	16	7.00	Grimbergen	6	C	396Z	agrarisch gebied (defacto bouwgrond)	openbaar	35	41.28	€ 5,779.20	€ 0.00	€ 5,779.20	privatief	21	206.40	Grimbergen	6	C	397W	agrarisch gebied (defacto bouwgrond)	openbaar	18	41.28	€ 6,109.44	€ 0.00	€ 6,109.44	privatief	26	206.40	Grimbergen	6	C	397X	agrarisch gebied (defacto bouwgrond)	openbaar	7	41.28	€ 7,306.56	€ 0.00	€ 7,306.56	privatief	34	206.40	Grimbergen	6	C	397R	agrarisch gebied (defacto bouwgrond)	openbaar	128	41.28	€ 15,603.84	€ 0.00	€ 15,603.84	privatief	50	206.40	Grimbergen	6	C	353A	agrarisch gebied	openbaar	355	1.40	€ 1,148.00	€ 0.00	€ 1,148.00	privatief	93	7.00	Grimbergen	6	C	352A	agrarisch gebied	openbaar	111	1.40	€ 547.40	€ 0.00	€ 547.40	privatief	56	7.00	Grimbergen	6	C	297B	woongebied met landelijk karakter	privatief	138	206.40	€ 28,483.20	€ 0.00	€ 28,483.20	Grimbergen	6	A	301R	woongebied met landelijk karakter	openbaar	9	78.40	€ 705.60	€ 0.00	€ 705.60	Grimbergen	6	C	5T	woongebied met landelijk karakter	openbaar	24	78.40	€ 1,881.60	€ 0.00	€ 1,881.60	Grimbergen	6	A	178G3	woongebied met landelijk karakter	privatief	5	392.00	€ 1,960.00	€ 0.00	€ 1,960.00	Grimbergen	6	A	178K3	woongebied met landelijk karakter	privatief	6	355.20	€ 2,131.20	€ 0.00	€ 2,131.20	Grimbergen	6	A	178M2	woongebied met landelijk karakter	privatief	8	392.00	€ 3,136.00	€ 0.00	€ 3,136.00	Grimbergen	6	A	178L2	woongebied met landelijk karakter	privatief	7	392.00	€ 2,744.00	€ 0.00	€ 2,744.00	Grimbergen	6	A	177E	woongebied met landelijk karakter	privatief	11	258.00	€ 2,838.00	€ 0.00	€ 2,838.00	Grimbergen	6	A	177F	woongebied met landelijk karakter	privatief	3	206.40	€ 619.20	€ 0.00	€ 619.20	Grimbergen	6	C	14/02D	woongebied met landelijk karakter	privatief	1	206.40	€ 206.40	€ 0.00	€ 206.40	Grimbergen	6	C	16M	woongebied met landelijk karakter	privatief	7	392.00	€ 2,744.00	€ 0.00	€ 2,744.00	Grimbergen	6	C	16N	woongebied met landelijk karakter	privatief	6	355.20	€ 2,131.20	€ 0.00	€ 2,131.20	Grimbergen	6	C	16R	woongebied met landelijk karakter	privatief	2	355.20	€ 710.40	€ 0.00	€ 710.40	Grimbergen	6	C	16P	woongebied met landelijk karakter	privatief	3	355.20	€ 1,065.60	€ 0.00	€ 1,065.60	Grimbergen	6	C	15L	woongebied met landelijk karakter	privatief	3	392.00	€ 1,176.00	€ 0.00	€ 1,176.00	Grimbergen	6	C	17P	woongebied met landelijk karakter	privatief	2	206.40	€ 412.80	€ 0.00	€ 412.80	Grimbergen	6	A	162M	woongebied met landelijk karakter	privatief	5	206.40	€ 1,032.00	€ 0.00	€ 1,032.00	Grimbergen	6	A	159V	woongebied met landelijk karakter	privatief	7	392.00	€ 2,744.00	€ 0.00	€ 2,744.00	Grimbergen	6	A	156W	woongebied met landelijk karakter	privatief	7	392.00	€ 2,744.00	€ 0.00	€ 2,744.00	Grimbergen	6	A	156T	woongebied met landelijk karakter	privatief	8	392.00	€ 3,136.00	€ 0.00	€ 3,136.00	Grimbergen	6	A	156V	woongebied met landelijk karakter	privatief	7	490.00	€ 3,430.00	€ 0.00	€ 3,430.00	Grimbergen	6	A	157G	woongebied met landelijk karakter	privatief	8	392.00	€ 3,136.00	€ 0.00	€ 3,136.00	Grimbergen	6	A	157H	woongebied met landelijk karakter	privatief	16	392.00	€ 6,272.00	€ 0.00	€ 6,272.00	Grimbergen	6	A	154M	woongebied met landelijk karakter	privatief	19	392.00	€ 7,448.00	€ 0.00	€ 7,448.00	Grimbergen	6	A	148/03H	woongebied met landelijk karakter	privatief	2	355.20	€ 710.40	€ 0.00	€ 710.40	Grimbergen	6	A	148/03K	woongebied met landelijk karakter	privatief	14	355.20	€ 4,972.80	€ 0.00	€ 4,972.80	Grimbergen	6	A	148/03L	woongebied met landelijk karakter	privatief	16	392.00	€ 6,272.00	€ 0.00	€ 6,272.00	Grimbergen	6	A	148E	woongebied met landelijk karakter	privatief	25	206.40	€ 5,160.00	€ 0.00	€ 5,160.00	Grimbergen	6	A	148F	woongebied met landelijk karakter	privatief	8	206.40	€ 1,651.20	€ 0.00	€ 1,651.20	Grimbergen	6	C	17T	woongebied met landelijk karakter	privatief	7	392.00	€ 2,744.00	€ 0.00	€ 2,744.00	Grimbergen	6	C	19S	woongebied met landelijk karakter	privatief	6	355.20	€ 2,131.20	€ 0.00	€ 2,131.20	Grimbergen	6	C
Grimbergen	6	C	263F	agrarisch gebied	openbaar	51	1.40	€ 379.40	€ 0.00	€ 379.40																																																																																																																																																																																																																																																																																																																																																																																																																																																																																																																																																																																												
					privatief	44	7.00				Grimbergen	6	C	263E	agrarisch gebied	openbaar	68	1.40	€ 284.20	€ 0.00	€ 284.20	privatief	27	7.00	Grimbergen	6	C	271C	agrarisch gebied	openbaar	46	1.40	€ 274.40	€ 0.00	€ 274.40	privatief	30	7.00	Grimbergen	6	C	271B	agrarisch gebied	openbaar	62	1.40	€ 226.80	€ 0.00	€ 226.80	privatief	20	7.00	Grimbergen	6	C	272A	agrarisch gebied	openbaar	106	1.40	€ 393.40	€ 0.00	€ 393.40	privatief	35	7.00	Grimbergen	6	C	274A	agrarisch gebied	openbaar	303	1.40	€ 732.20	€ 0.00	€ 732.20	privatief	44	7.00	Grimbergen	6	C	284R2	agrarisch gebied	openbaar	110	1.40	€ 553.00	€ 0.00	€ 553.00	privatief	57	7.00	Grimbergen	6	C	284S2	agrarisch gebied	openbaar	118	1.40	€ 1,152.20	€ 0.00	€ 1,152.20	privatief	141	7.00	Grimbergen	6	C	284T2	agrarisch gebied	openbaar	52	1.40	€ 11,994.80	€ 0.00	€ 11,994.80	privatief	192	7.00					woongebied met landelijk karakter	privatief	41	258.00				Grimbergen	6	C	401B	agrarisch gebied	openbaar	18	1.40	€ 137.20	€ 0.00	€ 137.20	privatief	16	7.00	Grimbergen	6	C	396Z	agrarisch gebied (defacto bouwgrond)	openbaar	35	41.28	€ 5,779.20	€ 0.00	€ 5,779.20	privatief	21	206.40	Grimbergen	6	C	397W	agrarisch gebied (defacto bouwgrond)	openbaar	18	41.28	€ 6,109.44	€ 0.00	€ 6,109.44	privatief	26	206.40	Grimbergen	6	C	397X	agrarisch gebied (defacto bouwgrond)	openbaar	7	41.28	€ 7,306.56	€ 0.00	€ 7,306.56	privatief	34	206.40	Grimbergen	6	C	397R	agrarisch gebied (defacto bouwgrond)	openbaar	128	41.28	€ 15,603.84	€ 0.00	€ 15,603.84	privatief	50	206.40	Grimbergen	6	C	353A	agrarisch gebied	openbaar	355	1.40	€ 1,148.00	€ 0.00	€ 1,148.00	privatief	93	7.00	Grimbergen	6	C	352A	agrarisch gebied	openbaar	111	1.40	€ 547.40	€ 0.00	€ 547.40	privatief	56	7.00	Grimbergen	6	C	297B	woongebied met landelijk karakter	privatief	138	206.40	€ 28,483.20	€ 0.00	€ 28,483.20	Grimbergen	6	A	301R	woongebied met landelijk karakter	openbaar	9	78.40	€ 705.60	€ 0.00	€ 705.60	Grimbergen	6	C	5T	woongebied met landelijk karakter	openbaar	24	78.40	€ 1,881.60	€ 0.00	€ 1,881.60	Grimbergen	6	A	178G3	woongebied met landelijk karakter	privatief	5	392.00	€ 1,960.00	€ 0.00	€ 1,960.00	Grimbergen	6	A	178K3	woongebied met landelijk karakter	privatief	6	355.20	€ 2,131.20	€ 0.00	€ 2,131.20	Grimbergen	6	A	178M2	woongebied met landelijk karakter	privatief	8	392.00	€ 3,136.00	€ 0.00	€ 3,136.00	Grimbergen	6	A	178L2	woongebied met landelijk karakter	privatief	7	392.00	€ 2,744.00	€ 0.00	€ 2,744.00	Grimbergen	6	A	177E	woongebied met landelijk karakter	privatief	11	258.00	€ 2,838.00	€ 0.00	€ 2,838.00	Grimbergen	6	A	177F	woongebied met landelijk karakter	privatief	3	206.40	€ 619.20	€ 0.00	€ 619.20	Grimbergen	6	C	14/02D	woongebied met landelijk karakter	privatief	1	206.40	€ 206.40	€ 0.00	€ 206.40	Grimbergen	6	C	16M	woongebied met landelijk karakter	privatief	7	392.00	€ 2,744.00	€ 0.00	€ 2,744.00	Grimbergen	6	C	16N	woongebied met landelijk karakter	privatief	6	355.20	€ 2,131.20	€ 0.00	€ 2,131.20	Grimbergen	6	C	16R	woongebied met landelijk karakter	privatief	2	355.20	€ 710.40	€ 0.00	€ 710.40	Grimbergen	6	C	16P	woongebied met landelijk karakter	privatief	3	355.20	€ 1,065.60	€ 0.00	€ 1,065.60	Grimbergen	6	C	15L	woongebied met landelijk karakter	privatief	3	392.00	€ 1,176.00	€ 0.00	€ 1,176.00	Grimbergen	6	C	17P	woongebied met landelijk karakter	privatief	2	206.40	€ 412.80	€ 0.00	€ 412.80	Grimbergen	6	A	162M	woongebied met landelijk karakter	privatief	5	206.40	€ 1,032.00	€ 0.00	€ 1,032.00	Grimbergen	6	A	159V	woongebied met landelijk karakter	privatief	7	392.00	€ 2,744.00	€ 0.00	€ 2,744.00	Grimbergen	6	A	156W	woongebied met landelijk karakter	privatief	7	392.00	€ 2,744.00	€ 0.00	€ 2,744.00	Grimbergen	6	A	156T	woongebied met landelijk karakter	privatief	8	392.00	€ 3,136.00	€ 0.00	€ 3,136.00	Grimbergen	6	A	156V	woongebied met landelijk karakter	privatief	7	490.00	€ 3,430.00	€ 0.00	€ 3,430.00	Grimbergen	6	A	157G	woongebied met landelijk karakter	privatief	8	392.00	€ 3,136.00	€ 0.00	€ 3,136.00	Grimbergen	6	A	157H	woongebied met landelijk karakter	privatief	16	392.00	€ 6,272.00	€ 0.00	€ 6,272.00	Grimbergen	6	A	154M	woongebied met landelijk karakter	privatief	19	392.00	€ 7,448.00	€ 0.00	€ 7,448.00	Grimbergen	6	A	148/03H	woongebied met landelijk karakter	privatief	2	355.20	€ 710.40	€ 0.00	€ 710.40	Grimbergen	6	A	148/03K	woongebied met landelijk karakter	privatief	14	355.20	€ 4,972.80	€ 0.00	€ 4,972.80	Grimbergen	6	A	148/03L	woongebied met landelijk karakter	privatief	16	392.00	€ 6,272.00	€ 0.00	€ 6,272.00	Grimbergen	6	A	148E	woongebied met landelijk karakter	privatief	25	206.40	€ 5,160.00	€ 0.00	€ 5,160.00	Grimbergen	6	A	148F	woongebied met landelijk karakter	privatief	8	206.40	€ 1,651.20	€ 0.00	€ 1,651.20	Grimbergen	6	C	17T	woongebied met landelijk karakter	privatief	7	392.00	€ 2,744.00	€ 0.00	€ 2,744.00	Grimbergen	6	C	19S	woongebied met landelijk karakter	privatief	6	355.20	€ 2,131.20	€ 0.00	€ 2,131.20	Grimbergen	6	C	19V	woongebied met landelijk karakter	privatief	8	392.00	€ 3,136.00	€ 0.00
Grimbergen	6	C	263E	agrarisch gebied	openbaar	68	1.40	€ 284.20	€ 0.00	€ 284.20																																																																																																																																																																																																																																																																																																																																																																																																																																																																																																																																																																																												
					privatief	27	7.00				Grimbergen	6	C	271C	agrarisch gebied	openbaar	46	1.40	€ 274.40	€ 0.00	€ 274.40	privatief	30	7.00	Grimbergen	6	C	271B	agrarisch gebied	openbaar	62	1.40	€ 226.80	€ 0.00	€ 226.80	privatief	20	7.00	Grimbergen	6	C	272A	agrarisch gebied	openbaar	106	1.40	€ 393.40	€ 0.00	€ 393.40	privatief	35	7.00	Grimbergen	6	C	274A	agrarisch gebied	openbaar	303	1.40	€ 732.20	€ 0.00	€ 732.20	privatief	44	7.00	Grimbergen	6	C	284R2	agrarisch gebied	openbaar	110	1.40	€ 553.00	€ 0.00	€ 553.00	privatief	57	7.00	Grimbergen	6	C	284S2	agrarisch gebied	openbaar	118	1.40	€ 1,152.20	€ 0.00	€ 1,152.20	privatief	141	7.00	Grimbergen	6	C	284T2	agrarisch gebied	openbaar	52	1.40	€ 11,994.80	€ 0.00	€ 11,994.80	privatief	192	7.00					woongebied met landelijk karakter	privatief	41	258.00				Grimbergen	6	C	401B	agrarisch gebied	openbaar	18	1.40	€ 137.20	€ 0.00	€ 137.20	privatief	16	7.00	Grimbergen	6	C	396Z	agrarisch gebied (defacto bouwgrond)	openbaar	35	41.28	€ 5,779.20	€ 0.00	€ 5,779.20	privatief	21	206.40	Grimbergen	6	C	397W	agrarisch gebied (defacto bouwgrond)	openbaar	18	41.28	€ 6,109.44	€ 0.00	€ 6,109.44	privatief	26	206.40	Grimbergen	6	C	397X	agrarisch gebied (defacto bouwgrond)	openbaar	7	41.28	€ 7,306.56	€ 0.00	€ 7,306.56	privatief	34	206.40	Grimbergen	6	C	397R	agrarisch gebied (defacto bouwgrond)	openbaar	128	41.28	€ 15,603.84	€ 0.00	€ 15,603.84	privatief	50	206.40	Grimbergen	6	C	353A	agrarisch gebied	openbaar	355	1.40	€ 1,148.00	€ 0.00	€ 1,148.00	privatief	93	7.00	Grimbergen	6	C	352A	agrarisch gebied	openbaar	111	1.40	€ 547.40	€ 0.00	€ 547.40	privatief	56	7.00	Grimbergen	6	C	297B	woongebied met landelijk karakter	privatief	138	206.40	€ 28,483.20	€ 0.00	€ 28,483.20	Grimbergen	6	A	301R	woongebied met landelijk karakter	openbaar	9	78.40	€ 705.60	€ 0.00	€ 705.60	Grimbergen	6	C	5T	woongebied met landelijk karakter	openbaar	24	78.40	€ 1,881.60	€ 0.00	€ 1,881.60	Grimbergen	6	A	178G3	woongebied met landelijk karakter	privatief	5	392.00	€ 1,960.00	€ 0.00	€ 1,960.00	Grimbergen	6	A	178K3	woongebied met landelijk karakter	privatief	6	355.20	€ 2,131.20	€ 0.00	€ 2,131.20	Grimbergen	6	A	178M2	woongebied met landelijk karakter	privatief	8	392.00	€ 3,136.00	€ 0.00	€ 3,136.00	Grimbergen	6	A	178L2	woongebied met landelijk karakter	privatief	7	392.00	€ 2,744.00	€ 0.00	€ 2,744.00	Grimbergen	6	A	177E	woongebied met landelijk karakter	privatief	11	258.00	€ 2,838.00	€ 0.00	€ 2,838.00	Grimbergen	6	A	177F	woongebied met landelijk karakter	privatief	3	206.40	€ 619.20	€ 0.00	€ 619.20	Grimbergen	6	C	14/02D	woongebied met landelijk karakter	privatief	1	206.40	€ 206.40	€ 0.00	€ 206.40	Grimbergen	6	C	16M	woongebied met landelijk karakter	privatief	7	392.00	€ 2,744.00	€ 0.00	€ 2,744.00	Grimbergen	6	C	16N	woongebied met landelijk karakter	privatief	6	355.20	€ 2,131.20	€ 0.00	€ 2,131.20	Grimbergen	6	C	16R	woongebied met landelijk karakter	privatief	2	355.20	€ 710.40	€ 0.00	€ 710.40	Grimbergen	6	C	16P	woongebied met landelijk karakter	privatief	3	355.20	€ 1,065.60	€ 0.00	€ 1,065.60	Grimbergen	6	C	15L	woongebied met landelijk karakter	privatief	3	392.00	€ 1,176.00	€ 0.00	€ 1,176.00	Grimbergen	6	C	17P	woongebied met landelijk karakter	privatief	2	206.40	€ 412.80	€ 0.00	€ 412.80	Grimbergen	6	A	162M	woongebied met landelijk karakter	privatief	5	206.40	€ 1,032.00	€ 0.00	€ 1,032.00	Grimbergen	6	A	159V	woongebied met landelijk karakter	privatief	7	392.00	€ 2,744.00	€ 0.00	€ 2,744.00	Grimbergen	6	A	156W	woongebied met landelijk karakter	privatief	7	392.00	€ 2,744.00	€ 0.00	€ 2,744.00	Grimbergen	6	A	156T	woongebied met landelijk karakter	privatief	8	392.00	€ 3,136.00	€ 0.00	€ 3,136.00	Grimbergen	6	A	156V	woongebied met landelijk karakter	privatief	7	490.00	€ 3,430.00	€ 0.00	€ 3,430.00	Grimbergen	6	A	157G	woongebied met landelijk karakter	privatief	8	392.00	€ 3,136.00	€ 0.00	€ 3,136.00	Grimbergen	6	A	157H	woongebied met landelijk karakter	privatief	16	392.00	€ 6,272.00	€ 0.00	€ 6,272.00	Grimbergen	6	A	154M	woongebied met landelijk karakter	privatief	19	392.00	€ 7,448.00	€ 0.00	€ 7,448.00	Grimbergen	6	A	148/03H	woongebied met landelijk karakter	privatief	2	355.20	€ 710.40	€ 0.00	€ 710.40	Grimbergen	6	A	148/03K	woongebied met landelijk karakter	privatief	14	355.20	€ 4,972.80	€ 0.00	€ 4,972.80	Grimbergen	6	A	148/03L	woongebied met landelijk karakter	privatief	16	392.00	€ 6,272.00	€ 0.00	€ 6,272.00	Grimbergen	6	A	148E	woongebied met landelijk karakter	privatief	25	206.40	€ 5,160.00	€ 0.00	€ 5,160.00	Grimbergen	6	A	148F	woongebied met landelijk karakter	privatief	8	206.40	€ 1,651.20	€ 0.00	€ 1,651.20	Grimbergen	6	C	17T	woongebied met landelijk karakter	privatief	7	392.00	€ 2,744.00	€ 0.00	€ 2,744.00	Grimbergen	6	C	19S	woongebied met landelijk karakter	privatief	6	355.20	€ 2,131.20	€ 0.00	€ 2,131.20	Grimbergen	6	C	19V	woongebied met landelijk karakter	privatief	8	392.00	€ 3,136.00	€ 0.00	€ 3,136.00													
Grimbergen	6	C	271C	agrarisch gebied	openbaar	46	1.40	€ 274.40	€ 0.00	€ 274.40																																																																																																																																																																																																																																																																																																																																																																																																																																																																																																																																																																																												
					privatief	30	7.00				Grimbergen	6	C	271B	agrarisch gebied	openbaar	62	1.40	€ 226.80	€ 0.00	€ 226.80	privatief	20	7.00	Grimbergen	6	C	272A	agrarisch gebied	openbaar	106	1.40	€ 393.40	€ 0.00	€ 393.40	privatief	35	7.00	Grimbergen	6	C	274A	agrarisch gebied	openbaar	303	1.40	€ 732.20	€ 0.00	€ 732.20	privatief	44	7.00	Grimbergen	6	C	284R2	agrarisch gebied	openbaar	110	1.40	€ 553.00	€ 0.00	€ 553.00	privatief	57	7.00	Grimbergen	6	C	284S2	agrarisch gebied	openbaar	118	1.40	€ 1,152.20	€ 0.00	€ 1,152.20	privatief	141	7.00	Grimbergen	6	C	284T2	agrarisch gebied	openbaar	52	1.40	€ 11,994.80	€ 0.00	€ 11,994.80	privatief	192	7.00					woongebied met landelijk karakter	privatief	41	258.00				Grimbergen	6	C	401B	agrarisch gebied	openbaar	18	1.40	€ 137.20	€ 0.00	€ 137.20	privatief	16	7.00	Grimbergen	6	C	396Z	agrarisch gebied (defacto bouwgrond)	openbaar	35	41.28	€ 5,779.20	€ 0.00	€ 5,779.20	privatief	21	206.40	Grimbergen	6	C	397W	agrarisch gebied (defacto bouwgrond)	openbaar	18	41.28	€ 6,109.44	€ 0.00	€ 6,109.44	privatief	26	206.40	Grimbergen	6	C	397X	agrarisch gebied (defacto bouwgrond)	openbaar	7	41.28	€ 7,306.56	€ 0.00	€ 7,306.56	privatief	34	206.40	Grimbergen	6	C	397R	agrarisch gebied (defacto bouwgrond)	openbaar	128	41.28	€ 15,603.84	€ 0.00	€ 15,603.84	privatief	50	206.40	Grimbergen	6	C	353A	agrarisch gebied	openbaar	355	1.40	€ 1,148.00	€ 0.00	€ 1,148.00	privatief	93	7.00	Grimbergen	6	C	352A	agrarisch gebied	openbaar	111	1.40	€ 547.40	€ 0.00	€ 547.40	privatief	56	7.00	Grimbergen	6	C	297B	woongebied met landelijk karakter	privatief	138	206.40	€ 28,483.20	€ 0.00	€ 28,483.20	Grimbergen	6	A	301R	woongebied met landelijk karakter	openbaar	9	78.40	€ 705.60	€ 0.00	€ 705.60	Grimbergen	6	C	5T	woongebied met landelijk karakter	openbaar	24	78.40	€ 1,881.60	€ 0.00	€ 1,881.60	Grimbergen	6	A	178G3	woongebied met landelijk karakter	privatief	5	392.00	€ 1,960.00	€ 0.00	€ 1,960.00	Grimbergen	6	A	178K3	woongebied met landelijk karakter	privatief	6	355.20	€ 2,131.20	€ 0.00	€ 2,131.20	Grimbergen	6	A	178M2	woongebied met landelijk karakter	privatief	8	392.00	€ 3,136.00	€ 0.00	€ 3,136.00	Grimbergen	6	A	178L2	woongebied met landelijk karakter	privatief	7	392.00	€ 2,744.00	€ 0.00	€ 2,744.00	Grimbergen	6	A	177E	woongebied met landelijk karakter	privatief	11	258.00	€ 2,838.00	€ 0.00	€ 2,838.00	Grimbergen	6	A	177F	woongebied met landelijk karakter	privatief	3	206.40	€ 619.20	€ 0.00	€ 619.20	Grimbergen	6	C	14/02D	woongebied met landelijk karakter	privatief	1	206.40	€ 206.40	€ 0.00	€ 206.40	Grimbergen	6	C	16M	woongebied met landelijk karakter	privatief	7	392.00	€ 2,744.00	€ 0.00	€ 2,744.00	Grimbergen	6	C	16N	woongebied met landelijk karakter	privatief	6	355.20	€ 2,131.20	€ 0.00	€ 2,131.20	Grimbergen	6	C	16R	woongebied met landelijk karakter	privatief	2	355.20	€ 710.40	€ 0.00	€ 710.40	Grimbergen	6	C	16P	woongebied met landelijk karakter	privatief	3	355.20	€ 1,065.60	€ 0.00	€ 1,065.60	Grimbergen	6	C	15L	woongebied met landelijk karakter	privatief	3	392.00	€ 1,176.00	€ 0.00	€ 1,176.00	Grimbergen	6	C	17P	woongebied met landelijk karakter	privatief	2	206.40	€ 412.80	€ 0.00	€ 412.80	Grimbergen	6	A	162M	woongebied met landelijk karakter	privatief	5	206.40	€ 1,032.00	€ 0.00	€ 1,032.00	Grimbergen	6	A	159V	woongebied met landelijk karakter	privatief	7	392.00	€ 2,744.00	€ 0.00	€ 2,744.00	Grimbergen	6	A	156W	woongebied met landelijk karakter	privatief	7	392.00	€ 2,744.00	€ 0.00	€ 2,744.00	Grimbergen	6	A	156T	woongebied met landelijk karakter	privatief	8	392.00	€ 3,136.00	€ 0.00	€ 3,136.00	Grimbergen	6	A	156V	woongebied met landelijk karakter	privatief	7	490.00	€ 3,430.00	€ 0.00	€ 3,430.00	Grimbergen	6	A	157G	woongebied met landelijk karakter	privatief	8	392.00	€ 3,136.00	€ 0.00	€ 3,136.00	Grimbergen	6	A	157H	woongebied met landelijk karakter	privatief	16	392.00	€ 6,272.00	€ 0.00	€ 6,272.00	Grimbergen	6	A	154M	woongebied met landelijk karakter	privatief	19	392.00	€ 7,448.00	€ 0.00	€ 7,448.00	Grimbergen	6	A	148/03H	woongebied met landelijk karakter	privatief	2	355.20	€ 710.40	€ 0.00	€ 710.40	Grimbergen	6	A	148/03K	woongebied met landelijk karakter	privatief	14	355.20	€ 4,972.80	€ 0.00	€ 4,972.80	Grimbergen	6	A	148/03L	woongebied met landelijk karakter	privatief	16	392.00	€ 6,272.00	€ 0.00	€ 6,272.00	Grimbergen	6	A	148E	woongebied met landelijk karakter	privatief	25	206.40	€ 5,160.00	€ 0.00	€ 5,160.00	Grimbergen	6	A	148F	woongebied met landelijk karakter	privatief	8	206.40	€ 1,651.20	€ 0.00	€ 1,651.20	Grimbergen	6	C	17T	woongebied met landelijk karakter	privatief	7	392.00	€ 2,744.00	€ 0.00	€ 2,744.00	Grimbergen	6	C	19S	woongebied met landelijk karakter	privatief	6	355.20	€ 2,131.20	€ 0.00	€ 2,131.20	Grimbergen	6	C	19V	woongebied met landelijk karakter	privatief	8	392.00	€ 3,136.00	€ 0.00	€ 3,136.00																											
Grimbergen	6	C	271B	agrarisch gebied	openbaar	62	1.40	€ 226.80	€ 0.00	€ 226.80																																																																																																																																																																																																																																																																																																																																																																																																																																																																																																																																																																																												
					privatief	20	7.00				Grimbergen	6	C	272A	agrarisch gebied	openbaar	106	1.40	€ 393.40	€ 0.00	€ 393.40	privatief	35	7.00	Grimbergen	6	C	274A	agrarisch gebied	openbaar	303	1.40	€ 732.20	€ 0.00	€ 732.20	privatief	44	7.00	Grimbergen	6	C	284R2	agrarisch gebied	openbaar	110	1.40	€ 553.00	€ 0.00	€ 553.00	privatief	57	7.00	Grimbergen	6	C	284S2	agrarisch gebied	openbaar	118	1.40	€ 1,152.20	€ 0.00	€ 1,152.20	privatief	141	7.00	Grimbergen	6	C	284T2	agrarisch gebied	openbaar	52	1.40	€ 11,994.80	€ 0.00	€ 11,994.80	privatief	192	7.00					woongebied met landelijk karakter	privatief	41	258.00				Grimbergen	6	C	401B	agrarisch gebied	openbaar	18	1.40	€ 137.20	€ 0.00	€ 137.20	privatief	16	7.00	Grimbergen	6	C	396Z	agrarisch gebied (defacto bouwgrond)	openbaar	35	41.28	€ 5,779.20	€ 0.00	€ 5,779.20	privatief	21	206.40	Grimbergen	6	C	397W	agrarisch gebied (defacto bouwgrond)	openbaar	18	41.28	€ 6,109.44	€ 0.00	€ 6,109.44	privatief	26	206.40	Grimbergen	6	C	397X	agrarisch gebied (defacto bouwgrond)	openbaar	7	41.28	€ 7,306.56	€ 0.00	€ 7,306.56	privatief	34	206.40	Grimbergen	6	C	397R	agrarisch gebied (defacto bouwgrond)	openbaar	128	41.28	€ 15,603.84	€ 0.00	€ 15,603.84	privatief	50	206.40	Grimbergen	6	C	353A	agrarisch gebied	openbaar	355	1.40	€ 1,148.00	€ 0.00	€ 1,148.00	privatief	93	7.00	Grimbergen	6	C	352A	agrarisch gebied	openbaar	111	1.40	€ 547.40	€ 0.00	€ 547.40	privatief	56	7.00	Grimbergen	6	C	297B	woongebied met landelijk karakter	privatief	138	206.40	€ 28,483.20	€ 0.00	€ 28,483.20	Grimbergen	6	A	301R	woongebied met landelijk karakter	openbaar	9	78.40	€ 705.60	€ 0.00	€ 705.60	Grimbergen	6	C	5T	woongebied met landelijk karakter	openbaar	24	78.40	€ 1,881.60	€ 0.00	€ 1,881.60	Grimbergen	6	A	178G3	woongebied met landelijk karakter	privatief	5	392.00	€ 1,960.00	€ 0.00	€ 1,960.00	Grimbergen	6	A	178K3	woongebied met landelijk karakter	privatief	6	355.20	€ 2,131.20	€ 0.00	€ 2,131.20	Grimbergen	6	A	178M2	woongebied met landelijk karakter	privatief	8	392.00	€ 3,136.00	€ 0.00	€ 3,136.00	Grimbergen	6	A	178L2	woongebied met landelijk karakter	privatief	7	392.00	€ 2,744.00	€ 0.00	€ 2,744.00	Grimbergen	6	A	177E	woongebied met landelijk karakter	privatief	11	258.00	€ 2,838.00	€ 0.00	€ 2,838.00	Grimbergen	6	A	177F	woongebied met landelijk karakter	privatief	3	206.40	€ 619.20	€ 0.00	€ 619.20	Grimbergen	6	C	14/02D	woongebied met landelijk karakter	privatief	1	206.40	€ 206.40	€ 0.00	€ 206.40	Grimbergen	6	C	16M	woongebied met landelijk karakter	privatief	7	392.00	€ 2,744.00	€ 0.00	€ 2,744.00	Grimbergen	6	C	16N	woongebied met landelijk karakter	privatief	6	355.20	€ 2,131.20	€ 0.00	€ 2,131.20	Grimbergen	6	C	16R	woongebied met landelijk karakter	privatief	2	355.20	€ 710.40	€ 0.00	€ 710.40	Grimbergen	6	C	16P	woongebied met landelijk karakter	privatief	3	355.20	€ 1,065.60	€ 0.00	€ 1,065.60	Grimbergen	6	C	15L	woongebied met landelijk karakter	privatief	3	392.00	€ 1,176.00	€ 0.00	€ 1,176.00	Grimbergen	6	C	17P	woongebied met landelijk karakter	privatief	2	206.40	€ 412.80	€ 0.00	€ 412.80	Grimbergen	6	A	162M	woongebied met landelijk karakter	privatief	5	206.40	€ 1,032.00	€ 0.00	€ 1,032.00	Grimbergen	6	A	159V	woongebied met landelijk karakter	privatief	7	392.00	€ 2,744.00	€ 0.00	€ 2,744.00	Grimbergen	6	A	156W	woongebied met landelijk karakter	privatief	7	392.00	€ 2,744.00	€ 0.00	€ 2,744.00	Grimbergen	6	A	156T	woongebied met landelijk karakter	privatief	8	392.00	€ 3,136.00	€ 0.00	€ 3,136.00	Grimbergen	6	A	156V	woongebied met landelijk karakter	privatief	7	490.00	€ 3,430.00	€ 0.00	€ 3,430.00	Grimbergen	6	A	157G	woongebied met landelijk karakter	privatief	8	392.00	€ 3,136.00	€ 0.00	€ 3,136.00	Grimbergen	6	A	157H	woongebied met landelijk karakter	privatief	16	392.00	€ 6,272.00	€ 0.00	€ 6,272.00	Grimbergen	6	A	154M	woongebied met landelijk karakter	privatief	19	392.00	€ 7,448.00	€ 0.00	€ 7,448.00	Grimbergen	6	A	148/03H	woongebied met landelijk karakter	privatief	2	355.20	€ 710.40	€ 0.00	€ 710.40	Grimbergen	6	A	148/03K	woongebied met landelijk karakter	privatief	14	355.20	€ 4,972.80	€ 0.00	€ 4,972.80	Grimbergen	6	A	148/03L	woongebied met landelijk karakter	privatief	16	392.00	€ 6,272.00	€ 0.00	€ 6,272.00	Grimbergen	6	A	148E	woongebied met landelijk karakter	privatief	25	206.40	€ 5,160.00	€ 0.00	€ 5,160.00	Grimbergen	6	A	148F	woongebied met landelijk karakter	privatief	8	206.40	€ 1,651.20	€ 0.00	€ 1,651.20	Grimbergen	6	C	17T	woongebied met landelijk karakter	privatief	7	392.00	€ 2,744.00	€ 0.00	€ 2,744.00	Grimbergen	6	C	19S	woongebied met landelijk karakter	privatief	6	355.20	€ 2,131.20	€ 0.00	€ 2,131.20	Grimbergen	6	C	19V	woongebied met landelijk karakter	privatief	8	392.00	€ 3,136.00	€ 0.00	€ 3,136.00																																									
Grimbergen	6	C	272A	agrarisch gebied	openbaar	106	1.40	€ 393.40	€ 0.00	€ 393.40																																																																																																																																																																																																																																																																																																																																																																																																																																																																																																																																																																																												
					privatief	35	7.00				Grimbergen	6	C	274A	agrarisch gebied	openbaar	303	1.40	€ 732.20	€ 0.00	€ 732.20	privatief	44	7.00	Grimbergen	6	C	284R2	agrarisch gebied	openbaar	110	1.40	€ 553.00	€ 0.00	€ 553.00	privatief	57	7.00	Grimbergen	6	C	284S2	agrarisch gebied	openbaar	118	1.40	€ 1,152.20	€ 0.00	€ 1,152.20	privatief	141	7.00	Grimbergen	6	C	284T2	agrarisch gebied	openbaar	52	1.40	€ 11,994.80	€ 0.00	€ 11,994.80	privatief	192	7.00					woongebied met landelijk karakter	privatief	41	258.00				Grimbergen	6	C	401B	agrarisch gebied	openbaar	18	1.40	€ 137.20	€ 0.00	€ 137.20	privatief	16	7.00	Grimbergen	6	C	396Z	agrarisch gebied (defacto bouwgrond)	openbaar	35	41.28	€ 5,779.20	€ 0.00	€ 5,779.20	privatief	21	206.40	Grimbergen	6	C	397W	agrarisch gebied (defacto bouwgrond)	openbaar	18	41.28	€ 6,109.44	€ 0.00	€ 6,109.44	privatief	26	206.40	Grimbergen	6	C	397X	agrarisch gebied (defacto bouwgrond)	openbaar	7	41.28	€ 7,306.56	€ 0.00	€ 7,306.56	privatief	34	206.40	Grimbergen	6	C	397R	agrarisch gebied (defacto bouwgrond)	openbaar	128	41.28	€ 15,603.84	€ 0.00	€ 15,603.84	privatief	50	206.40	Grimbergen	6	C	353A	agrarisch gebied	openbaar	355	1.40	€ 1,148.00	€ 0.00	€ 1,148.00	privatief	93	7.00	Grimbergen	6	C	352A	agrarisch gebied	openbaar	111	1.40	€ 547.40	€ 0.00	€ 547.40	privatief	56	7.00	Grimbergen	6	C	297B	woongebied met landelijk karakter	privatief	138	206.40	€ 28,483.20	€ 0.00	€ 28,483.20	Grimbergen	6	A	301R	woongebied met landelijk karakter	openbaar	9	78.40	€ 705.60	€ 0.00	€ 705.60	Grimbergen	6	C	5T	woongebied met landelijk karakter	openbaar	24	78.40	€ 1,881.60	€ 0.00	€ 1,881.60	Grimbergen	6	A	178G3	woongebied met landelijk karakter	privatief	5	392.00	€ 1,960.00	€ 0.00	€ 1,960.00	Grimbergen	6	A	178K3	woongebied met landelijk karakter	privatief	6	355.20	€ 2,131.20	€ 0.00	€ 2,131.20	Grimbergen	6	A	178M2	woongebied met landelijk karakter	privatief	8	392.00	€ 3,136.00	€ 0.00	€ 3,136.00	Grimbergen	6	A	178L2	woongebied met landelijk karakter	privatief	7	392.00	€ 2,744.00	€ 0.00	€ 2,744.00	Grimbergen	6	A	177E	woongebied met landelijk karakter	privatief	11	258.00	€ 2,838.00	€ 0.00	€ 2,838.00	Grimbergen	6	A	177F	woongebied met landelijk karakter	privatief	3	206.40	€ 619.20	€ 0.00	€ 619.20	Grimbergen	6	C	14/02D	woongebied met landelijk karakter	privatief	1	206.40	€ 206.40	€ 0.00	€ 206.40	Grimbergen	6	C	16M	woongebied met landelijk karakter	privatief	7	392.00	€ 2,744.00	€ 0.00	€ 2,744.00	Grimbergen	6	C	16N	woongebied met landelijk karakter	privatief	6	355.20	€ 2,131.20	€ 0.00	€ 2,131.20	Grimbergen	6	C	16R	woongebied met landelijk karakter	privatief	2	355.20	€ 710.40	€ 0.00	€ 710.40	Grimbergen	6	C	16P	woongebied met landelijk karakter	privatief	3	355.20	€ 1,065.60	€ 0.00	€ 1,065.60	Grimbergen	6	C	15L	woongebied met landelijk karakter	privatief	3	392.00	€ 1,176.00	€ 0.00	€ 1,176.00	Grimbergen	6	C	17P	woongebied met landelijk karakter	privatief	2	206.40	€ 412.80	€ 0.00	€ 412.80	Grimbergen	6	A	162M	woongebied met landelijk karakter	privatief	5	206.40	€ 1,032.00	€ 0.00	€ 1,032.00	Grimbergen	6	A	159V	woongebied met landelijk karakter	privatief	7	392.00	€ 2,744.00	€ 0.00	€ 2,744.00	Grimbergen	6	A	156W	woongebied met landelijk karakter	privatief	7	392.00	€ 2,744.00	€ 0.00	€ 2,744.00	Grimbergen	6	A	156T	woongebied met landelijk karakter	privatief	8	392.00	€ 3,136.00	€ 0.00	€ 3,136.00	Grimbergen	6	A	156V	woongebied met landelijk karakter	privatief	7	490.00	€ 3,430.00	€ 0.00	€ 3,430.00	Grimbergen	6	A	157G	woongebied met landelijk karakter	privatief	8	392.00	€ 3,136.00	€ 0.00	€ 3,136.00	Grimbergen	6	A	157H	woongebied met landelijk karakter	privatief	16	392.00	€ 6,272.00	€ 0.00	€ 6,272.00	Grimbergen	6	A	154M	woongebied met landelijk karakter	privatief	19	392.00	€ 7,448.00	€ 0.00	€ 7,448.00	Grimbergen	6	A	148/03H	woongebied met landelijk karakter	privatief	2	355.20	€ 710.40	€ 0.00	€ 710.40	Grimbergen	6	A	148/03K	woongebied met landelijk karakter	privatief	14	355.20	€ 4,972.80	€ 0.00	€ 4,972.80	Grimbergen	6	A	148/03L	woongebied met landelijk karakter	privatief	16	392.00	€ 6,272.00	€ 0.00	€ 6,272.00	Grimbergen	6	A	148E	woongebied met landelijk karakter	privatief	25	206.40	€ 5,160.00	€ 0.00	€ 5,160.00	Grimbergen	6	A	148F	woongebied met landelijk karakter	privatief	8	206.40	€ 1,651.20	€ 0.00	€ 1,651.20	Grimbergen	6	C	17T	woongebied met landelijk karakter	privatief	7	392.00	€ 2,744.00	€ 0.00	€ 2,744.00	Grimbergen	6	C	19S	woongebied met landelijk karakter	privatief	6	355.20	€ 2,131.20	€ 0.00	€ 2,131.20	Grimbergen	6	C	19V	woongebied met landelijk karakter	privatief	8	392.00	€ 3,136.00	€ 0.00	€ 3,136.00																																																							
Grimbergen	6	C	274A	agrarisch gebied	openbaar	303	1.40	€ 732.20	€ 0.00	€ 732.20																																																																																																																																																																																																																																																																																																																																																																																																																																																																																																																																																																																												
					privatief	44	7.00				Grimbergen	6	C	284R2	agrarisch gebied	openbaar	110	1.40	€ 553.00	€ 0.00	€ 553.00	privatief	57	7.00	Grimbergen	6	C	284S2	agrarisch gebied	openbaar	118	1.40	€ 1,152.20	€ 0.00	€ 1,152.20	privatief	141	7.00	Grimbergen	6	C	284T2	agrarisch gebied	openbaar	52	1.40	€ 11,994.80	€ 0.00	€ 11,994.80	privatief	192	7.00					woongebied met landelijk karakter	privatief	41	258.00				Grimbergen	6	C	401B	agrarisch gebied	openbaar	18	1.40	€ 137.20	€ 0.00	€ 137.20	privatief	16	7.00	Grimbergen	6	C	396Z	agrarisch gebied (defacto bouwgrond)	openbaar	35	41.28	€ 5,779.20	€ 0.00	€ 5,779.20	privatief	21	206.40	Grimbergen	6	C	397W	agrarisch gebied (defacto bouwgrond)	openbaar	18	41.28	€ 6,109.44	€ 0.00	€ 6,109.44	privatief	26	206.40	Grimbergen	6	C	397X	agrarisch gebied (defacto bouwgrond)	openbaar	7	41.28	€ 7,306.56	€ 0.00	€ 7,306.56	privatief	34	206.40	Grimbergen	6	C	397R	agrarisch gebied (defacto bouwgrond)	openbaar	128	41.28	€ 15,603.84	€ 0.00	€ 15,603.84	privatief	50	206.40	Grimbergen	6	C	353A	agrarisch gebied	openbaar	355	1.40	€ 1,148.00	€ 0.00	€ 1,148.00	privatief	93	7.00	Grimbergen	6	C	352A	agrarisch gebied	openbaar	111	1.40	€ 547.40	€ 0.00	€ 547.40	privatief	56	7.00	Grimbergen	6	C	297B	woongebied met landelijk karakter	privatief	138	206.40	€ 28,483.20	€ 0.00	€ 28,483.20	Grimbergen	6	A	301R	woongebied met landelijk karakter	openbaar	9	78.40	€ 705.60	€ 0.00	€ 705.60	Grimbergen	6	C	5T	woongebied met landelijk karakter	openbaar	24	78.40	€ 1,881.60	€ 0.00	€ 1,881.60	Grimbergen	6	A	178G3	woongebied met landelijk karakter	privatief	5	392.00	€ 1,960.00	€ 0.00	€ 1,960.00	Grimbergen	6	A	178K3	woongebied met landelijk karakter	privatief	6	355.20	€ 2,131.20	€ 0.00	€ 2,131.20	Grimbergen	6	A	178M2	woongebied met landelijk karakter	privatief	8	392.00	€ 3,136.00	€ 0.00	€ 3,136.00	Grimbergen	6	A	178L2	woongebied met landelijk karakter	privatief	7	392.00	€ 2,744.00	€ 0.00	€ 2,744.00	Grimbergen	6	A	177E	woongebied met landelijk karakter	privatief	11	258.00	€ 2,838.00	€ 0.00	€ 2,838.00	Grimbergen	6	A	177F	woongebied met landelijk karakter	privatief	3	206.40	€ 619.20	€ 0.00	€ 619.20	Grimbergen	6	C	14/02D	woongebied met landelijk karakter	privatief	1	206.40	€ 206.40	€ 0.00	€ 206.40	Grimbergen	6	C	16M	woongebied met landelijk karakter	privatief	7	392.00	€ 2,744.00	€ 0.00	€ 2,744.00	Grimbergen	6	C	16N	woongebied met landelijk karakter	privatief	6	355.20	€ 2,131.20	€ 0.00	€ 2,131.20	Grimbergen	6	C	16R	woongebied met landelijk karakter	privatief	2	355.20	€ 710.40	€ 0.00	€ 710.40	Grimbergen	6	C	16P	woongebied met landelijk karakter	privatief	3	355.20	€ 1,065.60	€ 0.00	€ 1,065.60	Grimbergen	6	C	15L	woongebied met landelijk karakter	privatief	3	392.00	€ 1,176.00	€ 0.00	€ 1,176.00	Grimbergen	6	C	17P	woongebied met landelijk karakter	privatief	2	206.40	€ 412.80	€ 0.00	€ 412.80	Grimbergen	6	A	162M	woongebied met landelijk karakter	privatief	5	206.40	€ 1,032.00	€ 0.00	€ 1,032.00	Grimbergen	6	A	159V	woongebied met landelijk karakter	privatief	7	392.00	€ 2,744.00	€ 0.00	€ 2,744.00	Grimbergen	6	A	156W	woongebied met landelijk karakter	privatief	7	392.00	€ 2,744.00	€ 0.00	€ 2,744.00	Grimbergen	6	A	156T	woongebied met landelijk karakter	privatief	8	392.00	€ 3,136.00	€ 0.00	€ 3,136.00	Grimbergen	6	A	156V	woongebied met landelijk karakter	privatief	7	490.00	€ 3,430.00	€ 0.00	€ 3,430.00	Grimbergen	6	A	157G	woongebied met landelijk karakter	privatief	8	392.00	€ 3,136.00	€ 0.00	€ 3,136.00	Grimbergen	6	A	157H	woongebied met landelijk karakter	privatief	16	392.00	€ 6,272.00	€ 0.00	€ 6,272.00	Grimbergen	6	A	154M	woongebied met landelijk karakter	privatief	19	392.00	€ 7,448.00	€ 0.00	€ 7,448.00	Grimbergen	6	A	148/03H	woongebied met landelijk karakter	privatief	2	355.20	€ 710.40	€ 0.00	€ 710.40	Grimbergen	6	A	148/03K	woongebied met landelijk karakter	privatief	14	355.20	€ 4,972.80	€ 0.00	€ 4,972.80	Grimbergen	6	A	148/03L	woongebied met landelijk karakter	privatief	16	392.00	€ 6,272.00	€ 0.00	€ 6,272.00	Grimbergen	6	A	148E	woongebied met landelijk karakter	privatief	25	206.40	€ 5,160.00	€ 0.00	€ 5,160.00	Grimbergen	6	A	148F	woongebied met landelijk karakter	privatief	8	206.40	€ 1,651.20	€ 0.00	€ 1,651.20	Grimbergen	6	C	17T	woongebied met landelijk karakter	privatief	7	392.00	€ 2,744.00	€ 0.00	€ 2,744.00	Grimbergen	6	C	19S	woongebied met landelijk karakter	privatief	6	355.20	€ 2,131.20	€ 0.00	€ 2,131.20	Grimbergen	6	C	19V	woongebied met landelijk karakter	privatief	8	392.00	€ 3,136.00	€ 0.00	€ 3,136.00																																																																					
Grimbergen	6	C	284R2	agrarisch gebied	openbaar	110	1.40	€ 553.00	€ 0.00	€ 553.00																																																																																																																																																																																																																																																																																																																																																																																																																																																																																																																																																																																												
					privatief	57	7.00				Grimbergen	6	C	284S2	agrarisch gebied	openbaar	118	1.40	€ 1,152.20	€ 0.00	€ 1,152.20	privatief	141	7.00	Grimbergen	6	C	284T2	agrarisch gebied	openbaar	52	1.40	€ 11,994.80	€ 0.00	€ 11,994.80	privatief	192	7.00					woongebied met landelijk karakter	privatief	41	258.00				Grimbergen	6	C	401B	agrarisch gebied	openbaar	18	1.40	€ 137.20	€ 0.00	€ 137.20	privatief	16	7.00	Grimbergen	6	C	396Z	agrarisch gebied (defacto bouwgrond)	openbaar	35	41.28	€ 5,779.20	€ 0.00	€ 5,779.20	privatief	21	206.40	Grimbergen	6	C	397W	agrarisch gebied (defacto bouwgrond)	openbaar	18	41.28	€ 6,109.44	€ 0.00	€ 6,109.44	privatief	26	206.40	Grimbergen	6	C	397X	agrarisch gebied (defacto bouwgrond)	openbaar	7	41.28	€ 7,306.56	€ 0.00	€ 7,306.56	privatief	34	206.40	Grimbergen	6	C	397R	agrarisch gebied (defacto bouwgrond)	openbaar	128	41.28	€ 15,603.84	€ 0.00	€ 15,603.84	privatief	50	206.40	Grimbergen	6	C	353A	agrarisch gebied	openbaar	355	1.40	€ 1,148.00	€ 0.00	€ 1,148.00	privatief	93	7.00	Grimbergen	6	C	352A	agrarisch gebied	openbaar	111	1.40	€ 547.40	€ 0.00	€ 547.40	privatief	56	7.00	Grimbergen	6	C	297B	woongebied met landelijk karakter	privatief	138	206.40	€ 28,483.20	€ 0.00	€ 28,483.20	Grimbergen	6	A	301R	woongebied met landelijk karakter	openbaar	9	78.40	€ 705.60	€ 0.00	€ 705.60	Grimbergen	6	C	5T	woongebied met landelijk karakter	openbaar	24	78.40	€ 1,881.60	€ 0.00	€ 1,881.60	Grimbergen	6	A	178G3	woongebied met landelijk karakter	privatief	5	392.00	€ 1,960.00	€ 0.00	€ 1,960.00	Grimbergen	6	A	178K3	woongebied met landelijk karakter	privatief	6	355.20	€ 2,131.20	€ 0.00	€ 2,131.20	Grimbergen	6	A	178M2	woongebied met landelijk karakter	privatief	8	392.00	€ 3,136.00	€ 0.00	€ 3,136.00	Grimbergen	6	A	178L2	woongebied met landelijk karakter	privatief	7	392.00	€ 2,744.00	€ 0.00	€ 2,744.00	Grimbergen	6	A	177E	woongebied met landelijk karakter	privatief	11	258.00	€ 2,838.00	€ 0.00	€ 2,838.00	Grimbergen	6	A	177F	woongebied met landelijk karakter	privatief	3	206.40	€ 619.20	€ 0.00	€ 619.20	Grimbergen	6	C	14/02D	woongebied met landelijk karakter	privatief	1	206.40	€ 206.40	€ 0.00	€ 206.40	Grimbergen	6	C	16M	woongebied met landelijk karakter	privatief	7	392.00	€ 2,744.00	€ 0.00	€ 2,744.00	Grimbergen	6	C	16N	woongebied met landelijk karakter	privatief	6	355.20	€ 2,131.20	€ 0.00	€ 2,131.20	Grimbergen	6	C	16R	woongebied met landelijk karakter	privatief	2	355.20	€ 710.40	€ 0.00	€ 710.40	Grimbergen	6	C	16P	woongebied met landelijk karakter	privatief	3	355.20	€ 1,065.60	€ 0.00	€ 1,065.60	Grimbergen	6	C	15L	woongebied met landelijk karakter	privatief	3	392.00	€ 1,176.00	€ 0.00	€ 1,176.00	Grimbergen	6	C	17P	woongebied met landelijk karakter	privatief	2	206.40	€ 412.80	€ 0.00	€ 412.80	Grimbergen	6	A	162M	woongebied met landelijk karakter	privatief	5	206.40	€ 1,032.00	€ 0.00	€ 1,032.00	Grimbergen	6	A	159V	woongebied met landelijk karakter	privatief	7	392.00	€ 2,744.00	€ 0.00	€ 2,744.00	Grimbergen	6	A	156W	woongebied met landelijk karakter	privatief	7	392.00	€ 2,744.00	€ 0.00	€ 2,744.00	Grimbergen	6	A	156T	woongebied met landelijk karakter	privatief	8	392.00	€ 3,136.00	€ 0.00	€ 3,136.00	Grimbergen	6	A	156V	woongebied met landelijk karakter	privatief	7	490.00	€ 3,430.00	€ 0.00	€ 3,430.00	Grimbergen	6	A	157G	woongebied met landelijk karakter	privatief	8	392.00	€ 3,136.00	€ 0.00	€ 3,136.00	Grimbergen	6	A	157H	woongebied met landelijk karakter	privatief	16	392.00	€ 6,272.00	€ 0.00	€ 6,272.00	Grimbergen	6	A	154M	woongebied met landelijk karakter	privatief	19	392.00	€ 7,448.00	€ 0.00	€ 7,448.00	Grimbergen	6	A	148/03H	woongebied met landelijk karakter	privatief	2	355.20	€ 710.40	€ 0.00	€ 710.40	Grimbergen	6	A	148/03K	woongebied met landelijk karakter	privatief	14	355.20	€ 4,972.80	€ 0.00	€ 4,972.80	Grimbergen	6	A	148/03L	woongebied met landelijk karakter	privatief	16	392.00	€ 6,272.00	€ 0.00	€ 6,272.00	Grimbergen	6	A	148E	woongebied met landelijk karakter	privatief	25	206.40	€ 5,160.00	€ 0.00	€ 5,160.00	Grimbergen	6	A	148F	woongebied met landelijk karakter	privatief	8	206.40	€ 1,651.20	€ 0.00	€ 1,651.20	Grimbergen	6	C	17T	woongebied met landelijk karakter	privatief	7	392.00	€ 2,744.00	€ 0.00	€ 2,744.00	Grimbergen	6	C	19S	woongebied met landelijk karakter	privatief	6	355.20	€ 2,131.20	€ 0.00	€ 2,131.20	Grimbergen	6	C	19V	woongebied met landelijk karakter	privatief	8	392.00	€ 3,136.00	€ 0.00	€ 3,136.00																																																																																			
Grimbergen	6	C	284S2	agrarisch gebied	openbaar	118	1.40	€ 1,152.20	€ 0.00	€ 1,152.20																																																																																																																																																																																																																																																																																																																																																																																																																																																																																																																																																																																												
					privatief	141	7.00				Grimbergen	6	C	284T2	agrarisch gebied	openbaar	52	1.40	€ 11,994.80	€ 0.00	€ 11,994.80	privatief	192	7.00					woongebied met landelijk karakter	privatief	41	258.00				Grimbergen	6	C	401B	agrarisch gebied	openbaar	18	1.40	€ 137.20	€ 0.00	€ 137.20	privatief	16	7.00	Grimbergen	6	C	396Z	agrarisch gebied (defacto bouwgrond)	openbaar	35	41.28	€ 5,779.20	€ 0.00	€ 5,779.20	privatief	21	206.40	Grimbergen	6	C	397W	agrarisch gebied (defacto bouwgrond)	openbaar	18	41.28	€ 6,109.44	€ 0.00	€ 6,109.44	privatief	26	206.40	Grimbergen	6	C	397X	agrarisch gebied (defacto bouwgrond)	openbaar	7	41.28	€ 7,306.56	€ 0.00	€ 7,306.56	privatief	34	206.40	Grimbergen	6	C	397R	agrarisch gebied (defacto bouwgrond)	openbaar	128	41.28	€ 15,603.84	€ 0.00	€ 15,603.84	privatief	50	206.40	Grimbergen	6	C	353A	agrarisch gebied	openbaar	355	1.40	€ 1,148.00	€ 0.00	€ 1,148.00	privatief	93	7.00	Grimbergen	6	C	352A	agrarisch gebied	openbaar	111	1.40	€ 547.40	€ 0.00	€ 547.40	privatief	56	7.00	Grimbergen	6	C	297B	woongebied met landelijk karakter	privatief	138	206.40	€ 28,483.20	€ 0.00	€ 28,483.20	Grimbergen	6	A	301R	woongebied met landelijk karakter	openbaar	9	78.40	€ 705.60	€ 0.00	€ 705.60	Grimbergen	6	C	5T	woongebied met landelijk karakter	openbaar	24	78.40	€ 1,881.60	€ 0.00	€ 1,881.60	Grimbergen	6	A	178G3	woongebied met landelijk karakter	privatief	5	392.00	€ 1,960.00	€ 0.00	€ 1,960.00	Grimbergen	6	A	178K3	woongebied met landelijk karakter	privatief	6	355.20	€ 2,131.20	€ 0.00	€ 2,131.20	Grimbergen	6	A	178M2	woongebied met landelijk karakter	privatief	8	392.00	€ 3,136.00	€ 0.00	€ 3,136.00	Grimbergen	6	A	178L2	woongebied met landelijk karakter	privatief	7	392.00	€ 2,744.00	€ 0.00	€ 2,744.00	Grimbergen	6	A	177E	woongebied met landelijk karakter	privatief	11	258.00	€ 2,838.00	€ 0.00	€ 2,838.00	Grimbergen	6	A	177F	woongebied met landelijk karakter	privatief	3	206.40	€ 619.20	€ 0.00	€ 619.20	Grimbergen	6	C	14/02D	woongebied met landelijk karakter	privatief	1	206.40	€ 206.40	€ 0.00	€ 206.40	Grimbergen	6	C	16M	woongebied met landelijk karakter	privatief	7	392.00	€ 2,744.00	€ 0.00	€ 2,744.00	Grimbergen	6	C	16N	woongebied met landelijk karakter	privatief	6	355.20	€ 2,131.20	€ 0.00	€ 2,131.20	Grimbergen	6	C	16R	woongebied met landelijk karakter	privatief	2	355.20	€ 710.40	€ 0.00	€ 710.40	Grimbergen	6	C	16P	woongebied met landelijk karakter	privatief	3	355.20	€ 1,065.60	€ 0.00	€ 1,065.60	Grimbergen	6	C	15L	woongebied met landelijk karakter	privatief	3	392.00	€ 1,176.00	€ 0.00	€ 1,176.00	Grimbergen	6	C	17P	woongebied met landelijk karakter	privatief	2	206.40	€ 412.80	€ 0.00	€ 412.80	Grimbergen	6	A	162M	woongebied met landelijk karakter	privatief	5	206.40	€ 1,032.00	€ 0.00	€ 1,032.00	Grimbergen	6	A	159V	woongebied met landelijk karakter	privatief	7	392.00	€ 2,744.00	€ 0.00	€ 2,744.00	Grimbergen	6	A	156W	woongebied met landelijk karakter	privatief	7	392.00	€ 2,744.00	€ 0.00	€ 2,744.00	Grimbergen	6	A	156T	woongebied met landelijk karakter	privatief	8	392.00	€ 3,136.00	€ 0.00	€ 3,136.00	Grimbergen	6	A	156V	woongebied met landelijk karakter	privatief	7	490.00	€ 3,430.00	€ 0.00	€ 3,430.00	Grimbergen	6	A	157G	woongebied met landelijk karakter	privatief	8	392.00	€ 3,136.00	€ 0.00	€ 3,136.00	Grimbergen	6	A	157H	woongebied met landelijk karakter	privatief	16	392.00	€ 6,272.00	€ 0.00	€ 6,272.00	Grimbergen	6	A	154M	woongebied met landelijk karakter	privatief	19	392.00	€ 7,448.00	€ 0.00	€ 7,448.00	Grimbergen	6	A	148/03H	woongebied met landelijk karakter	privatief	2	355.20	€ 710.40	€ 0.00	€ 710.40	Grimbergen	6	A	148/03K	woongebied met landelijk karakter	privatief	14	355.20	€ 4,972.80	€ 0.00	€ 4,972.80	Grimbergen	6	A	148/03L	woongebied met landelijk karakter	privatief	16	392.00	€ 6,272.00	€ 0.00	€ 6,272.00	Grimbergen	6	A	148E	woongebied met landelijk karakter	privatief	25	206.40	€ 5,160.00	€ 0.00	€ 5,160.00	Grimbergen	6	A	148F	woongebied met landelijk karakter	privatief	8	206.40	€ 1,651.20	€ 0.00	€ 1,651.20	Grimbergen	6	C	17T	woongebied met landelijk karakter	privatief	7	392.00	€ 2,744.00	€ 0.00	€ 2,744.00	Grimbergen	6	C	19S	woongebied met landelijk karakter	privatief	6	355.20	€ 2,131.20	€ 0.00	€ 2,131.20	Grimbergen	6	C	19V	woongebied met landelijk karakter	privatief	8	392.00	€ 3,136.00	€ 0.00	€ 3,136.00																																																																																																	
Grimbergen	6	C	284T2	agrarisch gebied	openbaar	52	1.40	€ 11,994.80	€ 0.00	€ 11,994.80																																																																																																																																																																																																																																																																																																																																																																																																																																																																																																																																																																																												
					privatief	192	7.00																																																																																																																																																																																																																																																																																																																																																																																																																																																																																																																																																																																															
				woongebied met landelijk karakter	privatief	41	258.00																																																																																																																																																																																																																																																																																																																																																																																																																																																																																																																																																																																															
Grimbergen	6	C	401B	agrarisch gebied	openbaar	18	1.40	€ 137.20	€ 0.00	€ 137.20																																																																																																																																																																																																																																																																																																																																																																																																																																																																																																																																																																																												
					privatief	16	7.00				Grimbergen	6	C	396Z	agrarisch gebied (defacto bouwgrond)	openbaar	35	41.28	€ 5,779.20	€ 0.00	€ 5,779.20	privatief	21	206.40	Grimbergen	6	C	397W	agrarisch gebied (defacto bouwgrond)	openbaar	18	41.28	€ 6,109.44	€ 0.00	€ 6,109.44	privatief	26	206.40	Grimbergen	6	C	397X	agrarisch gebied (defacto bouwgrond)	openbaar	7	41.28	€ 7,306.56	€ 0.00	€ 7,306.56	privatief	34	206.40	Grimbergen	6	C	397R	agrarisch gebied (defacto bouwgrond)	openbaar	128	41.28	€ 15,603.84	€ 0.00	€ 15,603.84	privatief	50	206.40	Grimbergen	6	C	353A	agrarisch gebied	openbaar	355	1.40	€ 1,148.00	€ 0.00	€ 1,148.00	privatief	93	7.00	Grimbergen	6	C	352A	agrarisch gebied	openbaar	111	1.40	€ 547.40	€ 0.00	€ 547.40	privatief	56	7.00	Grimbergen	6	C	297B	woongebied met landelijk karakter	privatief	138	206.40	€ 28,483.20	€ 0.00	€ 28,483.20	Grimbergen	6	A	301R	woongebied met landelijk karakter	openbaar	9	78.40	€ 705.60	€ 0.00	€ 705.60	Grimbergen	6	C	5T	woongebied met landelijk karakter	openbaar	24	78.40	€ 1,881.60	€ 0.00	€ 1,881.60	Grimbergen	6	A	178G3	woongebied met landelijk karakter	privatief	5	392.00	€ 1,960.00	€ 0.00	€ 1,960.00	Grimbergen	6	A	178K3	woongebied met landelijk karakter	privatief	6	355.20	€ 2,131.20	€ 0.00	€ 2,131.20	Grimbergen	6	A	178M2	woongebied met landelijk karakter	privatief	8	392.00	€ 3,136.00	€ 0.00	€ 3,136.00	Grimbergen	6	A	178L2	woongebied met landelijk karakter	privatief	7	392.00	€ 2,744.00	€ 0.00	€ 2,744.00	Grimbergen	6	A	177E	woongebied met landelijk karakter	privatief	11	258.00	€ 2,838.00	€ 0.00	€ 2,838.00	Grimbergen	6	A	177F	woongebied met landelijk karakter	privatief	3	206.40	€ 619.20	€ 0.00	€ 619.20	Grimbergen	6	C	14/02D	woongebied met landelijk karakter	privatief	1	206.40	€ 206.40	€ 0.00	€ 206.40	Grimbergen	6	C	16M	woongebied met landelijk karakter	privatief	7	392.00	€ 2,744.00	€ 0.00	€ 2,744.00	Grimbergen	6	C	16N	woongebied met landelijk karakter	privatief	6	355.20	€ 2,131.20	€ 0.00	€ 2,131.20	Grimbergen	6	C	16R	woongebied met landelijk karakter	privatief	2	355.20	€ 710.40	€ 0.00	€ 710.40	Grimbergen	6	C	16P	woongebied met landelijk karakter	privatief	3	355.20	€ 1,065.60	€ 0.00	€ 1,065.60	Grimbergen	6	C	15L	woongebied met landelijk karakter	privatief	3	392.00	€ 1,176.00	€ 0.00	€ 1,176.00	Grimbergen	6	C	17P	woongebied met landelijk karakter	privatief	2	206.40	€ 412.80	€ 0.00	€ 412.80	Grimbergen	6	A	162M	woongebied met landelijk karakter	privatief	5	206.40	€ 1,032.00	€ 0.00	€ 1,032.00	Grimbergen	6	A	159V	woongebied met landelijk karakter	privatief	7	392.00	€ 2,744.00	€ 0.00	€ 2,744.00	Grimbergen	6	A	156W	woongebied met landelijk karakter	privatief	7	392.00	€ 2,744.00	€ 0.00	€ 2,744.00	Grimbergen	6	A	156T	woongebied met landelijk karakter	privatief	8	392.00	€ 3,136.00	€ 0.00	€ 3,136.00	Grimbergen	6	A	156V	woongebied met landelijk karakter	privatief	7	490.00	€ 3,430.00	€ 0.00	€ 3,430.00	Grimbergen	6	A	157G	woongebied met landelijk karakter	privatief	8	392.00	€ 3,136.00	€ 0.00	€ 3,136.00	Grimbergen	6	A	157H	woongebied met landelijk karakter	privatief	16	392.00	€ 6,272.00	€ 0.00	€ 6,272.00	Grimbergen	6	A	154M	woongebied met landelijk karakter	privatief	19	392.00	€ 7,448.00	€ 0.00	€ 7,448.00	Grimbergen	6	A	148/03H	woongebied met landelijk karakter	privatief	2	355.20	€ 710.40	€ 0.00	€ 710.40	Grimbergen	6	A	148/03K	woongebied met landelijk karakter	privatief	14	355.20	€ 4,972.80	€ 0.00	€ 4,972.80	Grimbergen	6	A	148/03L	woongebied met landelijk karakter	privatief	16	392.00	€ 6,272.00	€ 0.00	€ 6,272.00	Grimbergen	6	A	148E	woongebied met landelijk karakter	privatief	25	206.40	€ 5,160.00	€ 0.00	€ 5,160.00	Grimbergen	6	A	148F	woongebied met landelijk karakter	privatief	8	206.40	€ 1,651.20	€ 0.00	€ 1,651.20	Grimbergen	6	C	17T	woongebied met landelijk karakter	privatief	7	392.00	€ 2,744.00	€ 0.00	€ 2,744.00	Grimbergen	6	C	19S	woongebied met landelijk karakter	privatief	6	355.20	€ 2,131.20	€ 0.00	€ 2,131.20	Grimbergen	6	C	19V	woongebied met landelijk karakter	privatief	8	392.00	€ 3,136.00	€ 0.00	€ 3,136.00																																																																																																																																								
Grimbergen	6	C	396Z	agrarisch gebied (defacto bouwgrond)	openbaar	35	41.28	€ 5,779.20	€ 0.00	€ 5,779.20																																																																																																																																																																																																																																																																																																																																																																																																																																																																																																																																																																																												
					privatief	21	206.40				Grimbergen	6	C	397W	agrarisch gebied (defacto bouwgrond)	openbaar	18	41.28	€ 6,109.44	€ 0.00	€ 6,109.44	privatief	26	206.40	Grimbergen	6	C	397X	agrarisch gebied (defacto bouwgrond)	openbaar	7	41.28	€ 7,306.56	€ 0.00	€ 7,306.56	privatief	34	206.40	Grimbergen	6	C	397R	agrarisch gebied (defacto bouwgrond)	openbaar	128	41.28	€ 15,603.84	€ 0.00	€ 15,603.84	privatief	50	206.40	Grimbergen	6	C	353A	agrarisch gebied	openbaar	355	1.40	€ 1,148.00	€ 0.00	€ 1,148.00	privatief	93	7.00	Grimbergen	6	C	352A	agrarisch gebied	openbaar	111	1.40	€ 547.40	€ 0.00	€ 547.40	privatief	56	7.00	Grimbergen	6	C	297B	woongebied met landelijk karakter	privatief	138	206.40	€ 28,483.20	€ 0.00	€ 28,483.20	Grimbergen	6	A	301R	woongebied met landelijk karakter	openbaar	9	78.40	€ 705.60	€ 0.00	€ 705.60	Grimbergen	6	C	5T	woongebied met landelijk karakter	openbaar	24	78.40	€ 1,881.60	€ 0.00	€ 1,881.60	Grimbergen	6	A	178G3	woongebied met landelijk karakter	privatief	5	392.00	€ 1,960.00	€ 0.00	€ 1,960.00	Grimbergen	6	A	178K3	woongebied met landelijk karakter	privatief	6	355.20	€ 2,131.20	€ 0.00	€ 2,131.20	Grimbergen	6	A	178M2	woongebied met landelijk karakter	privatief	8	392.00	€ 3,136.00	€ 0.00	€ 3,136.00	Grimbergen	6	A	178L2	woongebied met landelijk karakter	privatief	7	392.00	€ 2,744.00	€ 0.00	€ 2,744.00	Grimbergen	6	A	177E	woongebied met landelijk karakter	privatief	11	258.00	€ 2,838.00	€ 0.00	€ 2,838.00	Grimbergen	6	A	177F	woongebied met landelijk karakter	privatief	3	206.40	€ 619.20	€ 0.00	€ 619.20	Grimbergen	6	C	14/02D	woongebied met landelijk karakter	privatief	1	206.40	€ 206.40	€ 0.00	€ 206.40	Grimbergen	6	C	16M	woongebied met landelijk karakter	privatief	7	392.00	€ 2,744.00	€ 0.00	€ 2,744.00	Grimbergen	6	C	16N	woongebied met landelijk karakter	privatief	6	355.20	€ 2,131.20	€ 0.00	€ 2,131.20	Grimbergen	6	C	16R	woongebied met landelijk karakter	privatief	2	355.20	€ 710.40	€ 0.00	€ 710.40	Grimbergen	6	C	16P	woongebied met landelijk karakter	privatief	3	355.20	€ 1,065.60	€ 0.00	€ 1,065.60	Grimbergen	6	C	15L	woongebied met landelijk karakter	privatief	3	392.00	€ 1,176.00	€ 0.00	€ 1,176.00	Grimbergen	6	C	17P	woongebied met landelijk karakter	privatief	2	206.40	€ 412.80	€ 0.00	€ 412.80	Grimbergen	6	A	162M	woongebied met landelijk karakter	privatief	5	206.40	€ 1,032.00	€ 0.00	€ 1,032.00	Grimbergen	6	A	159V	woongebied met landelijk karakter	privatief	7	392.00	€ 2,744.00	€ 0.00	€ 2,744.00	Grimbergen	6	A	156W	woongebied met landelijk karakter	privatief	7	392.00	€ 2,744.00	€ 0.00	€ 2,744.00	Grimbergen	6	A	156T	woongebied met landelijk karakter	privatief	8	392.00	€ 3,136.00	€ 0.00	€ 3,136.00	Grimbergen	6	A	156V	woongebied met landelijk karakter	privatief	7	490.00	€ 3,430.00	€ 0.00	€ 3,430.00	Grimbergen	6	A	157G	woongebied met landelijk karakter	privatief	8	392.00	€ 3,136.00	€ 0.00	€ 3,136.00	Grimbergen	6	A	157H	woongebied met landelijk karakter	privatief	16	392.00	€ 6,272.00	€ 0.00	€ 6,272.00	Grimbergen	6	A	154M	woongebied met landelijk karakter	privatief	19	392.00	€ 7,448.00	€ 0.00	€ 7,448.00	Grimbergen	6	A	148/03H	woongebied met landelijk karakter	privatief	2	355.20	€ 710.40	€ 0.00	€ 710.40	Grimbergen	6	A	148/03K	woongebied met landelijk karakter	privatief	14	355.20	€ 4,972.80	€ 0.00	€ 4,972.80	Grimbergen	6	A	148/03L	woongebied met landelijk karakter	privatief	16	392.00	€ 6,272.00	€ 0.00	€ 6,272.00	Grimbergen	6	A	148E	woongebied met landelijk karakter	privatief	25	206.40	€ 5,160.00	€ 0.00	€ 5,160.00	Grimbergen	6	A	148F	woongebied met landelijk karakter	privatief	8	206.40	€ 1,651.20	€ 0.00	€ 1,651.20	Grimbergen	6	C	17T	woongebied met landelijk karakter	privatief	7	392.00	€ 2,744.00	€ 0.00	€ 2,744.00	Grimbergen	6	C	19S	woongebied met landelijk karakter	privatief	6	355.20	€ 2,131.20	€ 0.00	€ 2,131.20	Grimbergen	6	C	19V	woongebied met landelijk karakter	privatief	8	392.00	€ 3,136.00	€ 0.00	€ 3,136.00																																																																																																																																																						
Grimbergen	6	C	397W	agrarisch gebied (defacto bouwgrond)	openbaar	18	41.28	€ 6,109.44	€ 0.00	€ 6,109.44																																																																																																																																																																																																																																																																																																																																																																																																																																																																																																																																																																																												
					privatief	26	206.40				Grimbergen	6	C	397X	agrarisch gebied (defacto bouwgrond)	openbaar	7	41.28	€ 7,306.56	€ 0.00	€ 7,306.56	privatief	34	206.40	Grimbergen	6	C	397R	agrarisch gebied (defacto bouwgrond)	openbaar	128	41.28	€ 15,603.84	€ 0.00	€ 15,603.84	privatief	50	206.40	Grimbergen	6	C	353A	agrarisch gebied	openbaar	355	1.40	€ 1,148.00	€ 0.00	€ 1,148.00	privatief	93	7.00	Grimbergen	6	C	352A	agrarisch gebied	openbaar	111	1.40	€ 547.40	€ 0.00	€ 547.40	privatief	56	7.00	Grimbergen	6	C	297B	woongebied met landelijk karakter	privatief	138	206.40	€ 28,483.20	€ 0.00	€ 28,483.20	Grimbergen	6	A	301R	woongebied met landelijk karakter	openbaar	9	78.40	€ 705.60	€ 0.00	€ 705.60	Grimbergen	6	C	5T	woongebied met landelijk karakter	openbaar	24	78.40	€ 1,881.60	€ 0.00	€ 1,881.60	Grimbergen	6	A	178G3	woongebied met landelijk karakter	privatief	5	392.00	€ 1,960.00	€ 0.00	€ 1,960.00	Grimbergen	6	A	178K3	woongebied met landelijk karakter	privatief	6	355.20	€ 2,131.20	€ 0.00	€ 2,131.20	Grimbergen	6	A	178M2	woongebied met landelijk karakter	privatief	8	392.00	€ 3,136.00	€ 0.00	€ 3,136.00	Grimbergen	6	A	178L2	woongebied met landelijk karakter	privatief	7	392.00	€ 2,744.00	€ 0.00	€ 2,744.00	Grimbergen	6	A	177E	woongebied met landelijk karakter	privatief	11	258.00	€ 2,838.00	€ 0.00	€ 2,838.00	Grimbergen	6	A	177F	woongebied met landelijk karakter	privatief	3	206.40	€ 619.20	€ 0.00	€ 619.20	Grimbergen	6	C	14/02D	woongebied met landelijk karakter	privatief	1	206.40	€ 206.40	€ 0.00	€ 206.40	Grimbergen	6	C	16M	woongebied met landelijk karakter	privatief	7	392.00	€ 2,744.00	€ 0.00	€ 2,744.00	Grimbergen	6	C	16N	woongebied met landelijk karakter	privatief	6	355.20	€ 2,131.20	€ 0.00	€ 2,131.20	Grimbergen	6	C	16R	woongebied met landelijk karakter	privatief	2	355.20	€ 710.40	€ 0.00	€ 710.40	Grimbergen	6	C	16P	woongebied met landelijk karakter	privatief	3	355.20	€ 1,065.60	€ 0.00	€ 1,065.60	Grimbergen	6	C	15L	woongebied met landelijk karakter	privatief	3	392.00	€ 1,176.00	€ 0.00	€ 1,176.00	Grimbergen	6	C	17P	woongebied met landelijk karakter	privatief	2	206.40	€ 412.80	€ 0.00	€ 412.80	Grimbergen	6	A	162M	woongebied met landelijk karakter	privatief	5	206.40	€ 1,032.00	€ 0.00	€ 1,032.00	Grimbergen	6	A	159V	woongebied met landelijk karakter	privatief	7	392.00	€ 2,744.00	€ 0.00	€ 2,744.00	Grimbergen	6	A	156W	woongebied met landelijk karakter	privatief	7	392.00	€ 2,744.00	€ 0.00	€ 2,744.00	Grimbergen	6	A	156T	woongebied met landelijk karakter	privatief	8	392.00	€ 3,136.00	€ 0.00	€ 3,136.00	Grimbergen	6	A	156V	woongebied met landelijk karakter	privatief	7	490.00	€ 3,430.00	€ 0.00	€ 3,430.00	Grimbergen	6	A	157G	woongebied met landelijk karakter	privatief	8	392.00	€ 3,136.00	€ 0.00	€ 3,136.00	Grimbergen	6	A	157H	woongebied met landelijk karakter	privatief	16	392.00	€ 6,272.00	€ 0.00	€ 6,272.00	Grimbergen	6	A	154M	woongebied met landelijk karakter	privatief	19	392.00	€ 7,448.00	€ 0.00	€ 7,448.00	Grimbergen	6	A	148/03H	woongebied met landelijk karakter	privatief	2	355.20	€ 710.40	€ 0.00	€ 710.40	Grimbergen	6	A	148/03K	woongebied met landelijk karakter	privatief	14	355.20	€ 4,972.80	€ 0.00	€ 4,972.80	Grimbergen	6	A	148/03L	woongebied met landelijk karakter	privatief	16	392.00	€ 6,272.00	€ 0.00	€ 6,272.00	Grimbergen	6	A	148E	woongebied met landelijk karakter	privatief	25	206.40	€ 5,160.00	€ 0.00	€ 5,160.00	Grimbergen	6	A	148F	woongebied met landelijk karakter	privatief	8	206.40	€ 1,651.20	€ 0.00	€ 1,651.20	Grimbergen	6	C	17T	woongebied met landelijk karakter	privatief	7	392.00	€ 2,744.00	€ 0.00	€ 2,744.00	Grimbergen	6	C	19S	woongebied met landelijk karakter	privatief	6	355.20	€ 2,131.20	€ 0.00	€ 2,131.20	Grimbergen	6	C	19V	woongebied met landelijk karakter	privatief	8	392.00	€ 3,136.00	€ 0.00	€ 3,136.00																																																																																																																																																																				
Grimbergen	6	C	397X	agrarisch gebied (defacto bouwgrond)	openbaar	7	41.28	€ 7,306.56	€ 0.00	€ 7,306.56																																																																																																																																																																																																																																																																																																																																																																																																																																																																																																																																																																																												
					privatief	34	206.40				Grimbergen	6	C	397R	agrarisch gebied (defacto bouwgrond)	openbaar	128	41.28	€ 15,603.84	€ 0.00	€ 15,603.84	privatief	50	206.40	Grimbergen	6	C	353A	agrarisch gebied	openbaar	355	1.40	€ 1,148.00	€ 0.00	€ 1,148.00	privatief	93	7.00	Grimbergen	6	C	352A	agrarisch gebied	openbaar	111	1.40	€ 547.40	€ 0.00	€ 547.40	privatief	56	7.00	Grimbergen	6	C	297B	woongebied met landelijk karakter	privatief	138	206.40	€ 28,483.20	€ 0.00	€ 28,483.20	Grimbergen	6	A	301R	woongebied met landelijk karakter	openbaar	9	78.40	€ 705.60	€ 0.00	€ 705.60	Grimbergen	6	C	5T	woongebied met landelijk karakter	openbaar	24	78.40	€ 1,881.60	€ 0.00	€ 1,881.60	Grimbergen	6	A	178G3	woongebied met landelijk karakter	privatief	5	392.00	€ 1,960.00	€ 0.00	€ 1,960.00	Grimbergen	6	A	178K3	woongebied met landelijk karakter	privatief	6	355.20	€ 2,131.20	€ 0.00	€ 2,131.20	Grimbergen	6	A	178M2	woongebied met landelijk karakter	privatief	8	392.00	€ 3,136.00	€ 0.00	€ 3,136.00	Grimbergen	6	A	178L2	woongebied met landelijk karakter	privatief	7	392.00	€ 2,744.00	€ 0.00	€ 2,744.00	Grimbergen	6	A	177E	woongebied met landelijk karakter	privatief	11	258.00	€ 2,838.00	€ 0.00	€ 2,838.00	Grimbergen	6	A	177F	woongebied met landelijk karakter	privatief	3	206.40	€ 619.20	€ 0.00	€ 619.20	Grimbergen	6	C	14/02D	woongebied met landelijk karakter	privatief	1	206.40	€ 206.40	€ 0.00	€ 206.40	Grimbergen	6	C	16M	woongebied met landelijk karakter	privatief	7	392.00	€ 2,744.00	€ 0.00	€ 2,744.00	Grimbergen	6	C	16N	woongebied met landelijk karakter	privatief	6	355.20	€ 2,131.20	€ 0.00	€ 2,131.20	Grimbergen	6	C	16R	woongebied met landelijk karakter	privatief	2	355.20	€ 710.40	€ 0.00	€ 710.40	Grimbergen	6	C	16P	woongebied met landelijk karakter	privatief	3	355.20	€ 1,065.60	€ 0.00	€ 1,065.60	Grimbergen	6	C	15L	woongebied met landelijk karakter	privatief	3	392.00	€ 1,176.00	€ 0.00	€ 1,176.00	Grimbergen	6	C	17P	woongebied met landelijk karakter	privatief	2	206.40	€ 412.80	€ 0.00	€ 412.80	Grimbergen	6	A	162M	woongebied met landelijk karakter	privatief	5	206.40	€ 1,032.00	€ 0.00	€ 1,032.00	Grimbergen	6	A	159V	woongebied met landelijk karakter	privatief	7	392.00	€ 2,744.00	€ 0.00	€ 2,744.00	Grimbergen	6	A	156W	woongebied met landelijk karakter	privatief	7	392.00	€ 2,744.00	€ 0.00	€ 2,744.00	Grimbergen	6	A	156T	woongebied met landelijk karakter	privatief	8	392.00	€ 3,136.00	€ 0.00	€ 3,136.00	Grimbergen	6	A	156V	woongebied met landelijk karakter	privatief	7	490.00	€ 3,430.00	€ 0.00	€ 3,430.00	Grimbergen	6	A	157G	woongebied met landelijk karakter	privatief	8	392.00	€ 3,136.00	€ 0.00	€ 3,136.00	Grimbergen	6	A	157H	woongebied met landelijk karakter	privatief	16	392.00	€ 6,272.00	€ 0.00	€ 6,272.00	Grimbergen	6	A	154M	woongebied met landelijk karakter	privatief	19	392.00	€ 7,448.00	€ 0.00	€ 7,448.00	Grimbergen	6	A	148/03H	woongebied met landelijk karakter	privatief	2	355.20	€ 710.40	€ 0.00	€ 710.40	Grimbergen	6	A	148/03K	woongebied met landelijk karakter	privatief	14	355.20	€ 4,972.80	€ 0.00	€ 4,972.80	Grimbergen	6	A	148/03L	woongebied met landelijk karakter	privatief	16	392.00	€ 6,272.00	€ 0.00	€ 6,272.00	Grimbergen	6	A	148E	woongebied met landelijk karakter	privatief	25	206.40	€ 5,160.00	€ 0.00	€ 5,160.00	Grimbergen	6	A	148F	woongebied met landelijk karakter	privatief	8	206.40	€ 1,651.20	€ 0.00	€ 1,651.20	Grimbergen	6	C	17T	woongebied met landelijk karakter	privatief	7	392.00	€ 2,744.00	€ 0.00	€ 2,744.00	Grimbergen	6	C	19S	woongebied met landelijk karakter	privatief	6	355.20	€ 2,131.20	€ 0.00	€ 2,131.20	Grimbergen	6	C	19V	woongebied met landelijk karakter	privatief	8	392.00	€ 3,136.00	€ 0.00	€ 3,136.00																																																																																																																																																																																		
Grimbergen	6	C	397R	agrarisch gebied (defacto bouwgrond)	openbaar	128	41.28	€ 15,603.84	€ 0.00	€ 15,603.84																																																																																																																																																																																																																																																																																																																																																																																																																																																																																																																																																																																												
					privatief	50	206.40				Grimbergen	6	C	353A	agrarisch gebied	openbaar	355	1.40	€ 1,148.00	€ 0.00	€ 1,148.00	privatief	93	7.00	Grimbergen	6	C	352A	agrarisch gebied	openbaar	111	1.40	€ 547.40	€ 0.00	€ 547.40	privatief	56	7.00	Grimbergen	6	C	297B	woongebied met landelijk karakter	privatief	138	206.40	€ 28,483.20	€ 0.00	€ 28,483.20	Grimbergen	6	A	301R	woongebied met landelijk karakter	openbaar	9	78.40	€ 705.60	€ 0.00	€ 705.60	Grimbergen	6	C	5T	woongebied met landelijk karakter	openbaar	24	78.40	€ 1,881.60	€ 0.00	€ 1,881.60	Grimbergen	6	A	178G3	woongebied met landelijk karakter	privatief	5	392.00	€ 1,960.00	€ 0.00	€ 1,960.00	Grimbergen	6	A	178K3	woongebied met landelijk karakter	privatief	6	355.20	€ 2,131.20	€ 0.00	€ 2,131.20	Grimbergen	6	A	178M2	woongebied met landelijk karakter	privatief	8	392.00	€ 3,136.00	€ 0.00	€ 3,136.00	Grimbergen	6	A	178L2	woongebied met landelijk karakter	privatief	7	392.00	€ 2,744.00	€ 0.00	€ 2,744.00	Grimbergen	6	A	177E	woongebied met landelijk karakter	privatief	11	258.00	€ 2,838.00	€ 0.00	€ 2,838.00	Grimbergen	6	A	177F	woongebied met landelijk karakter	privatief	3	206.40	€ 619.20	€ 0.00	€ 619.20	Grimbergen	6	C	14/02D	woongebied met landelijk karakter	privatief	1	206.40	€ 206.40	€ 0.00	€ 206.40	Grimbergen	6	C	16M	woongebied met landelijk karakter	privatief	7	392.00	€ 2,744.00	€ 0.00	€ 2,744.00	Grimbergen	6	C	16N	woongebied met landelijk karakter	privatief	6	355.20	€ 2,131.20	€ 0.00	€ 2,131.20	Grimbergen	6	C	16R	woongebied met landelijk karakter	privatief	2	355.20	€ 710.40	€ 0.00	€ 710.40	Grimbergen	6	C	16P	woongebied met landelijk karakter	privatief	3	355.20	€ 1,065.60	€ 0.00	€ 1,065.60	Grimbergen	6	C	15L	woongebied met landelijk karakter	privatief	3	392.00	€ 1,176.00	€ 0.00	€ 1,176.00	Grimbergen	6	C	17P	woongebied met landelijk karakter	privatief	2	206.40	€ 412.80	€ 0.00	€ 412.80	Grimbergen	6	A	162M	woongebied met landelijk karakter	privatief	5	206.40	€ 1,032.00	€ 0.00	€ 1,032.00	Grimbergen	6	A	159V	woongebied met landelijk karakter	privatief	7	392.00	€ 2,744.00	€ 0.00	€ 2,744.00	Grimbergen	6	A	156W	woongebied met landelijk karakter	privatief	7	392.00	€ 2,744.00	€ 0.00	€ 2,744.00	Grimbergen	6	A	156T	woongebied met landelijk karakter	privatief	8	392.00	€ 3,136.00	€ 0.00	€ 3,136.00	Grimbergen	6	A	156V	woongebied met landelijk karakter	privatief	7	490.00	€ 3,430.00	€ 0.00	€ 3,430.00	Grimbergen	6	A	157G	woongebied met landelijk karakter	privatief	8	392.00	€ 3,136.00	€ 0.00	€ 3,136.00	Grimbergen	6	A	157H	woongebied met landelijk karakter	privatief	16	392.00	€ 6,272.00	€ 0.00	€ 6,272.00	Grimbergen	6	A	154M	woongebied met landelijk karakter	privatief	19	392.00	€ 7,448.00	€ 0.00	€ 7,448.00	Grimbergen	6	A	148/03H	woongebied met landelijk karakter	privatief	2	355.20	€ 710.40	€ 0.00	€ 710.40	Grimbergen	6	A	148/03K	woongebied met landelijk karakter	privatief	14	355.20	€ 4,972.80	€ 0.00	€ 4,972.80	Grimbergen	6	A	148/03L	woongebied met landelijk karakter	privatief	16	392.00	€ 6,272.00	€ 0.00	€ 6,272.00	Grimbergen	6	A	148E	woongebied met landelijk karakter	privatief	25	206.40	€ 5,160.00	€ 0.00	€ 5,160.00	Grimbergen	6	A	148F	woongebied met landelijk karakter	privatief	8	206.40	€ 1,651.20	€ 0.00	€ 1,651.20	Grimbergen	6	C	17T	woongebied met landelijk karakter	privatief	7	392.00	€ 2,744.00	€ 0.00	€ 2,744.00	Grimbergen	6	C	19S	woongebied met landelijk karakter	privatief	6	355.20	€ 2,131.20	€ 0.00	€ 2,131.20	Grimbergen	6	C	19V	woongebied met landelijk karakter	privatief	8	392.00	€ 3,136.00	€ 0.00	€ 3,136.00																																																																																																																																																																																																
Grimbergen	6	C	353A	agrarisch gebied	openbaar	355	1.40	€ 1,148.00	€ 0.00	€ 1,148.00																																																																																																																																																																																																																																																																																																																																																																																																																																																																																																																																																																																												
					privatief	93	7.00				Grimbergen	6	C	352A	agrarisch gebied	openbaar	111	1.40	€ 547.40	€ 0.00	€ 547.40	privatief	56	7.00	Grimbergen	6	C	297B	woongebied met landelijk karakter	privatief	138	206.40	€ 28,483.20	€ 0.00	€ 28,483.20	Grimbergen	6	A	301R	woongebied met landelijk karakter	openbaar	9	78.40	€ 705.60	€ 0.00	€ 705.60	Grimbergen	6	C	5T	woongebied met landelijk karakter	openbaar	24	78.40	€ 1,881.60	€ 0.00	€ 1,881.60	Grimbergen	6	A	178G3	woongebied met landelijk karakter	privatief	5	392.00	€ 1,960.00	€ 0.00	€ 1,960.00	Grimbergen	6	A	178K3	woongebied met landelijk karakter	privatief	6	355.20	€ 2,131.20	€ 0.00	€ 2,131.20	Grimbergen	6	A	178M2	woongebied met landelijk karakter	privatief	8	392.00	€ 3,136.00	€ 0.00	€ 3,136.00	Grimbergen	6	A	178L2	woongebied met landelijk karakter	privatief	7	392.00	€ 2,744.00	€ 0.00	€ 2,744.00	Grimbergen	6	A	177E	woongebied met landelijk karakter	privatief	11	258.00	€ 2,838.00	€ 0.00	€ 2,838.00	Grimbergen	6	A	177F	woongebied met landelijk karakter	privatief	3	206.40	€ 619.20	€ 0.00	€ 619.20	Grimbergen	6	C	14/02D	woongebied met landelijk karakter	privatief	1	206.40	€ 206.40	€ 0.00	€ 206.40	Grimbergen	6	C	16M	woongebied met landelijk karakter	privatief	7	392.00	€ 2,744.00	€ 0.00	€ 2,744.00	Grimbergen	6	C	16N	woongebied met landelijk karakter	privatief	6	355.20	€ 2,131.20	€ 0.00	€ 2,131.20	Grimbergen	6	C	16R	woongebied met landelijk karakter	privatief	2	355.20	€ 710.40	€ 0.00	€ 710.40	Grimbergen	6	C	16P	woongebied met landelijk karakter	privatief	3	355.20	€ 1,065.60	€ 0.00	€ 1,065.60	Grimbergen	6	C	15L	woongebied met landelijk karakter	privatief	3	392.00	€ 1,176.00	€ 0.00	€ 1,176.00	Grimbergen	6	C	17P	woongebied met landelijk karakter	privatief	2	206.40	€ 412.80	€ 0.00	€ 412.80	Grimbergen	6	A	162M	woongebied met landelijk karakter	privatief	5	206.40	€ 1,032.00	€ 0.00	€ 1,032.00	Grimbergen	6	A	159V	woongebied met landelijk karakter	privatief	7	392.00	€ 2,744.00	€ 0.00	€ 2,744.00	Grimbergen	6	A	156W	woongebied met landelijk karakter	privatief	7	392.00	€ 2,744.00	€ 0.00	€ 2,744.00	Grimbergen	6	A	156T	woongebied met landelijk karakter	privatief	8	392.00	€ 3,136.00	€ 0.00	€ 3,136.00	Grimbergen	6	A	156V	woongebied met landelijk karakter	privatief	7	490.00	€ 3,430.00	€ 0.00	€ 3,430.00	Grimbergen	6	A	157G	woongebied met landelijk karakter	privatief	8	392.00	€ 3,136.00	€ 0.00	€ 3,136.00	Grimbergen	6	A	157H	woongebied met landelijk karakter	privatief	16	392.00	€ 6,272.00	€ 0.00	€ 6,272.00	Grimbergen	6	A	154M	woongebied met landelijk karakter	privatief	19	392.00	€ 7,448.00	€ 0.00	€ 7,448.00	Grimbergen	6	A	148/03H	woongebied met landelijk karakter	privatief	2	355.20	€ 710.40	€ 0.00	€ 710.40	Grimbergen	6	A	148/03K	woongebied met landelijk karakter	privatief	14	355.20	€ 4,972.80	€ 0.00	€ 4,972.80	Grimbergen	6	A	148/03L	woongebied met landelijk karakter	privatief	16	392.00	€ 6,272.00	€ 0.00	€ 6,272.00	Grimbergen	6	A	148E	woongebied met landelijk karakter	privatief	25	206.40	€ 5,160.00	€ 0.00	€ 5,160.00	Grimbergen	6	A	148F	woongebied met landelijk karakter	privatief	8	206.40	€ 1,651.20	€ 0.00	€ 1,651.20	Grimbergen	6	C	17T	woongebied met landelijk karakter	privatief	7	392.00	€ 2,744.00	€ 0.00	€ 2,744.00	Grimbergen	6	C	19S	woongebied met landelijk karakter	privatief	6	355.20	€ 2,131.20	€ 0.00	€ 2,131.20	Grimbergen	6	C	19V	woongebied met landelijk karakter	privatief	8	392.00	€ 3,136.00	€ 0.00	€ 3,136.00																																																																																																																																																																																																														
Grimbergen	6	C	352A	agrarisch gebied	openbaar	111	1.40	€ 547.40	€ 0.00	€ 547.40																																																																																																																																																																																																																																																																																																																																																																																																																																																																																																																																																																																												
					privatief	56	7.00				Grimbergen	6	C	297B	woongebied met landelijk karakter	privatief	138	206.40	€ 28,483.20	€ 0.00	€ 28,483.20	Grimbergen	6	A	301R	woongebied met landelijk karakter	openbaar	9	78.40	€ 705.60	€ 0.00	€ 705.60	Grimbergen	6	C	5T	woongebied met landelijk karakter	openbaar	24	78.40	€ 1,881.60	€ 0.00	€ 1,881.60	Grimbergen	6	A	178G3	woongebied met landelijk karakter	privatief	5	392.00	€ 1,960.00	€ 0.00	€ 1,960.00	Grimbergen	6	A	178K3	woongebied met landelijk karakter	privatief	6	355.20	€ 2,131.20	€ 0.00	€ 2,131.20	Grimbergen	6	A	178M2	woongebied met landelijk karakter	privatief	8	392.00	€ 3,136.00	€ 0.00	€ 3,136.00	Grimbergen	6	A	178L2	woongebied met landelijk karakter	privatief	7	392.00	€ 2,744.00	€ 0.00	€ 2,744.00	Grimbergen	6	A	177E	woongebied met landelijk karakter	privatief	11	258.00	€ 2,838.00	€ 0.00	€ 2,838.00	Grimbergen	6	A	177F	woongebied met landelijk karakter	privatief	3	206.40	€ 619.20	€ 0.00	€ 619.20	Grimbergen	6	C	14/02D	woongebied met landelijk karakter	privatief	1	206.40	€ 206.40	€ 0.00	€ 206.40	Grimbergen	6	C	16M	woongebied met landelijk karakter	privatief	7	392.00	€ 2,744.00	€ 0.00	€ 2,744.00	Grimbergen	6	C	16N	woongebied met landelijk karakter	privatief	6	355.20	€ 2,131.20	€ 0.00	€ 2,131.20	Grimbergen	6	C	16R	woongebied met landelijk karakter	privatief	2	355.20	€ 710.40	€ 0.00	€ 710.40	Grimbergen	6	C	16P	woongebied met landelijk karakter	privatief	3	355.20	€ 1,065.60	€ 0.00	€ 1,065.60	Grimbergen	6	C	15L	woongebied met landelijk karakter	privatief	3	392.00	€ 1,176.00	€ 0.00	€ 1,176.00	Grimbergen	6	C	17P	woongebied met landelijk karakter	privatief	2	206.40	€ 412.80	€ 0.00	€ 412.80	Grimbergen	6	A	162M	woongebied met landelijk karakter	privatief	5	206.40	€ 1,032.00	€ 0.00	€ 1,032.00	Grimbergen	6	A	159V	woongebied met landelijk karakter	privatief	7	392.00	€ 2,744.00	€ 0.00	€ 2,744.00	Grimbergen	6	A	156W	woongebied met landelijk karakter	privatief	7	392.00	€ 2,744.00	€ 0.00	€ 2,744.00	Grimbergen	6	A	156T	woongebied met landelijk karakter	privatief	8	392.00	€ 3,136.00	€ 0.00	€ 3,136.00	Grimbergen	6	A	156V	woongebied met landelijk karakter	privatief	7	490.00	€ 3,430.00	€ 0.00	€ 3,430.00	Grimbergen	6	A	157G	woongebied met landelijk karakter	privatief	8	392.00	€ 3,136.00	€ 0.00	€ 3,136.00	Grimbergen	6	A	157H	woongebied met landelijk karakter	privatief	16	392.00	€ 6,272.00	€ 0.00	€ 6,272.00	Grimbergen	6	A	154M	woongebied met landelijk karakter	privatief	19	392.00	€ 7,448.00	€ 0.00	€ 7,448.00	Grimbergen	6	A	148/03H	woongebied met landelijk karakter	privatief	2	355.20	€ 710.40	€ 0.00	€ 710.40	Grimbergen	6	A	148/03K	woongebied met landelijk karakter	privatief	14	355.20	€ 4,972.80	€ 0.00	€ 4,972.80	Grimbergen	6	A	148/03L	woongebied met landelijk karakter	privatief	16	392.00	€ 6,272.00	€ 0.00	€ 6,272.00	Grimbergen	6	A	148E	woongebied met landelijk karakter	privatief	25	206.40	€ 5,160.00	€ 0.00	€ 5,160.00	Grimbergen	6	A	148F	woongebied met landelijk karakter	privatief	8	206.40	€ 1,651.20	€ 0.00	€ 1,651.20	Grimbergen	6	C	17T	woongebied met landelijk karakter	privatief	7	392.00	€ 2,744.00	€ 0.00	€ 2,744.00	Grimbergen	6	C	19S	woongebied met landelijk karakter	privatief	6	355.20	€ 2,131.20	€ 0.00	€ 2,131.20	Grimbergen	6	C	19V	woongebied met landelijk karakter	privatief	8	392.00	€ 3,136.00	€ 0.00	€ 3,136.00																																																																																																																																																																																																																												
Grimbergen	6	C	297B	woongebied met landelijk karakter	privatief	138	206.40	€ 28,483.20	€ 0.00	€ 28,483.20																																																																																																																																																																																																																																																																																																																																																																																																																																																																																																																																																																																												
Grimbergen	6	A	301R	woongebied met landelijk karakter	openbaar	9	78.40	€ 705.60	€ 0.00	€ 705.60																																																																																																																																																																																																																																																																																																																																																																																																																																																																																																																																																																																												
Grimbergen	6	C	5T	woongebied met landelijk karakter	openbaar	24	78.40	€ 1,881.60	€ 0.00	€ 1,881.60																																																																																																																																																																																																																																																																																																																																																																																																																																																																																																																																																																																												
Grimbergen	6	A	178G3	woongebied met landelijk karakter	privatief	5	392.00	€ 1,960.00	€ 0.00	€ 1,960.00																																																																																																																																																																																																																																																																																																																																																																																																																																																																																																																																																																																												
Grimbergen	6	A	178K3	woongebied met landelijk karakter	privatief	6	355.20	€ 2,131.20	€ 0.00	€ 2,131.20																																																																																																																																																																																																																																																																																																																																																																																																																																																																																																																																																																																												
Grimbergen	6	A	178M2	woongebied met landelijk karakter	privatief	8	392.00	€ 3,136.00	€ 0.00	€ 3,136.00																																																																																																																																																																																																																																																																																																																																																																																																																																																																																																																																																																																												
Grimbergen	6	A	178L2	woongebied met landelijk karakter	privatief	7	392.00	€ 2,744.00	€ 0.00	€ 2,744.00																																																																																																																																																																																																																																																																																																																																																																																																																																																																																																																																																																																												
Grimbergen	6	A	177E	woongebied met landelijk karakter	privatief	11	258.00	€ 2,838.00	€ 0.00	€ 2,838.00																																																																																																																																																																																																																																																																																																																																																																																																																																																																																																																																																																																												
Grimbergen	6	A	177F	woongebied met landelijk karakter	privatief	3	206.40	€ 619.20	€ 0.00	€ 619.20																																																																																																																																																																																																																																																																																																																																																																																																																																																																																																																																																																																												
Grimbergen	6	C	14/02D	woongebied met landelijk karakter	privatief	1	206.40	€ 206.40	€ 0.00	€ 206.40																																																																																																																																																																																																																																																																																																																																																																																																																																																																																																																																																																																												
Grimbergen	6	C	16M	woongebied met landelijk karakter	privatief	7	392.00	€ 2,744.00	€ 0.00	€ 2,744.00																																																																																																																																																																																																																																																																																																																																																																																																																																																																																																																																																																																												
Grimbergen	6	C	16N	woongebied met landelijk karakter	privatief	6	355.20	€ 2,131.20	€ 0.00	€ 2,131.20																																																																																																																																																																																																																																																																																																																																																																																																																																																																																																																																																																																												
Grimbergen	6	C	16R	woongebied met landelijk karakter	privatief	2	355.20	€ 710.40	€ 0.00	€ 710.40																																																																																																																																																																																																																																																																																																																																																																																																																																																																																																																																																																																												
Grimbergen	6	C	16P	woongebied met landelijk karakter	privatief	3	355.20	€ 1,065.60	€ 0.00	€ 1,065.60																																																																																																																																																																																																																																																																																																																																																																																																																																																																																																																																																																																												
Grimbergen	6	C	15L	woongebied met landelijk karakter	privatief	3	392.00	€ 1,176.00	€ 0.00	€ 1,176.00																																																																																																																																																																																																																																																																																																																																																																																																																																																																																																																																																																																												
Grimbergen	6	C	17P	woongebied met landelijk karakter	privatief	2	206.40	€ 412.80	€ 0.00	€ 412.80																																																																																																																																																																																																																																																																																																																																																																																																																																																																																																																																																																																												
Grimbergen	6	A	162M	woongebied met landelijk karakter	privatief	5	206.40	€ 1,032.00	€ 0.00	€ 1,032.00																																																																																																																																																																																																																																																																																																																																																																																																																																																																																																																																																																																												
Grimbergen	6	A	159V	woongebied met landelijk karakter	privatief	7	392.00	€ 2,744.00	€ 0.00	€ 2,744.00																																																																																																																																																																																																																																																																																																																																																																																																																																																																																																																																																																																												
Grimbergen	6	A	156W	woongebied met landelijk karakter	privatief	7	392.00	€ 2,744.00	€ 0.00	€ 2,744.00																																																																																																																																																																																																																																																																																																																																																																																																																																																																																																																																																																																												
Grimbergen	6	A	156T	woongebied met landelijk karakter	privatief	8	392.00	€ 3,136.00	€ 0.00	€ 3,136.00																																																																																																																																																																																																																																																																																																																																																																																																																																																																																																																																																																																												
Grimbergen	6	A	156V	woongebied met landelijk karakter	privatief	7	490.00	€ 3,430.00	€ 0.00	€ 3,430.00																																																																																																																																																																																																																																																																																																																																																																																																																																																																																																																																																																																												
Grimbergen	6	A	157G	woongebied met landelijk karakter	privatief	8	392.00	€ 3,136.00	€ 0.00	€ 3,136.00																																																																																																																																																																																																																																																																																																																																																																																																																																																																																																																																																																																												
Grimbergen	6	A	157H	woongebied met landelijk karakter	privatief	16	392.00	€ 6,272.00	€ 0.00	€ 6,272.00																																																																																																																																																																																																																																																																																																																																																																																																																																																																																																																																																																																												
Grimbergen	6	A	154M	woongebied met landelijk karakter	privatief	19	392.00	€ 7,448.00	€ 0.00	€ 7,448.00																																																																																																																																																																																																																																																																																																																																																																																																																																																																																																																																																																																												
Grimbergen	6	A	148/03H	woongebied met landelijk karakter	privatief	2	355.20	€ 710.40	€ 0.00	€ 710.40																																																																																																																																																																																																																																																																																																																																																																																																																																																																																																																																																																																												
Grimbergen	6	A	148/03K	woongebied met landelijk karakter	privatief	14	355.20	€ 4,972.80	€ 0.00	€ 4,972.80																																																																																																																																																																																																																																																																																																																																																																																																																																																																																																																																																																																												
Grimbergen	6	A	148/03L	woongebied met landelijk karakter	privatief	16	392.00	€ 6,272.00	€ 0.00	€ 6,272.00																																																																																																																																																																																																																																																																																																																																																																																																																																																																																																																																																																																												
Grimbergen	6	A	148E	woongebied met landelijk karakter	privatief	25	206.40	€ 5,160.00	€ 0.00	€ 5,160.00																																																																																																																																																																																																																																																																																																																																																																																																																																																																																																																																																																																												
Grimbergen	6	A	148F	woongebied met landelijk karakter	privatief	8	206.40	€ 1,651.20	€ 0.00	€ 1,651.20																																																																																																																																																																																																																																																																																																																																																																																																																																																																																																																																																																																												
Grimbergen	6	C	17T	woongebied met landelijk karakter	privatief	7	392.00	€ 2,744.00	€ 0.00	€ 2,744.00																																																																																																																																																																																																																																																																																																																																																																																																																																																																																																																																																																																												
Grimbergen	6	C	19S	woongebied met landelijk karakter	privatief	6	355.20	€ 2,131.20	€ 0.00	€ 2,131.20																																																																																																																																																																																																																																																																																																																																																																																																																																																																																																																																																																																												
Grimbergen	6	C	19V	woongebied met landelijk karakter	privatief	8	392.00	€ 3,136.00	€ 0.00	€ 3,136.00																																																																																																																																																																																																																																																																																																																																																																																																																																																																																																																																																																																												

Kadastrale gegevens				Bestemmingszone	Karakter inname	Oppervlakte inname	Grondwaarde (€/m ²)	Totale grondwaarde	Meerwaarde	Minwaarde
Gemeente	Afdeling	Sectie	Perceelnummer							
Grimbergen	6	C	22K	woongebied met landelijk karakter	openbaar	42	41.28	€ 3,647.36	€ 0.00	€ 3,647.36
					privatief	9	206.40			
				agrarisch gebied	openbaar	15	1.40			
					privatief	5	7.00			
Grimbergen	6	C	22F	agrarisch gebied	openbaar	246	1.40	€ 2,738.40	€ 0.00	€ 2,738.40
					privatief	342	7.00			
Grimbergen	6	B	321D	agrarisch gebied (defacto bouwgrond)	openbaar	40	41.28	€ 23,736.00	€ 0.00	€ 23,736.00
					privatief	107	206.40			
Grimbergen	6	B	321C	agrarisch gebied (defacto bouwgrond)	openbaar	49	41.28	€ 22,456.32	€ 0.00	€ 22,456.32
					privatief	99	206.40			
Grimbergen	6	B	321B	agrarisch gebied (defacto bouwgrond)	openbaar	52	41.28	€ 22,373.76	€ 0.00	€ 22,373.76
					privatief	98	206.40			
Grimbergen	6	B	321A	agrarisch gebied (defacto bouwgrond)	openbaar	55	41.28	€ 22,497.60	€ 0.00	€ 22,497.60
					privatief	98	206.40			
Grimbergen	6	B	320E	agrarisch gebied (defacto bouwgrond)	openbaar	56	41.28	€ 23,158.08	€ 0.00	€ 23,158.08
					privatief	101	206.40			
Grimbergen	6	B	320D	agrarisch gebied (defacto bouwgrond)	openbaar	58	41.28	€ 22,621.44	€ 0.00	€ 22,621.44
					privatief	98	206.40			
Grimbergen	6	B	320C	agrarisch gebied (defacto bouwgrond)	openbaar	60	41.28	€ 21,259.20	€ 0.00	€ 21,259.20
					privatief	91	206.40			
Grimbergen	6	B	320B	agrarisch gebied (defacto bouwgrond) & woongebied met landelijk karakter	openbaar	52	41.28	€ 23,612.16	€ 0.00	€ 23,612.16
					privatief	104	206.40			
Grimbergen	6	B	318D	woongebied met landelijk karakter	openbaar	4	78.40	€ 2,273.60	€ 0.00	€ 2,273.60
					privatief	5	392.00			
Grimbergen	6	B	319E	woongebied met landelijk karakter	openbaar	1	71.04	€ 1,847.04	€ 0.00	€ 1,847.04
					privatief	5	355.20			
Grimbergen	6	B	318E	woongebied met landelijk karakter	privatief	3	355.20	€ 1,065.60	€ 0.00	€ 1,065.60
Grimbergen	6	B	317/02G	woongebied met landelijk karakter	privatief	8	392.00	€ 3,136.00	€ 0.00	€ 3,136.00
Grimbergen	6	B	275B	parkgebied	openbaar	19	0.80	€ 15.20	€ 0.00	€ 15.20
Grimbergen	6	B	247D2	woongebied	openbaar	25	78.40	€ 1,960.00	€ 0.00	€ 1,960.00
Grimbergen	6	C	251A2	woongebied	privatief	45	392.00	€ 17,640.00	€ 0.00	€ 17,640.00
Grimbergen	6	B	geen	woongebied	privatief	32	206.40	€ 6,604.80	€ 6,604.80	€ 0.00

2 Besluit

De totale minwaarde van het project t.g.v. het vestigen van een nieuwe rooilijn op aanpalende percelen langsheen het traject wordt geraamd op € 378.880,40.

De totale meerwaarde van het project t.g.v. het vestigen van een nieuwe rooilijn op aanpalende percelen langsheen het traject wordt geraamd op € 6.604,80.

Aldus opgemaakt door ondergetekende landmeter-expert

Alain Bulen

Te Hasselt op 05/11/2025.